

м.с. № 1190609



Державне Підприємство
„Тернопільський науково-дослідний та
проектний інститут землеустрою”

ТЕХНІЧНА ДОКУМЕНТАЦІЯ ІЗ ЗЕМЛЕУСТРОЮ

щодо проведення інвентаризації земель та
земельних ділянок сільськогосподарського
призначення державної власності
на території Баворівської сільської ради ради
Тернопільського району
Тернопільської області

м. Тернопіль - 2013 р

Державне Підприємство
„Тернопільський науково-дослідний та
проектний інститут землеустрою”

Договір: від 06 вересня 2013 р. № 12

Замовник: Головне управління
Держземагентства у
Тернопільській області

Електронний документ перевірено та внесено
до Державного земельного кадастру
Державний кадастровий
реєстратор *Демаріє І.М.*
(Підписання (у я та по батькові))
Відділ Держземагентства у
Тернопільському районі
Тернопільська область
12 20 13.
дата позначки
ПЕНДЗЕЙ
НАЗАРІЙ
МИХАЙЛОВИЧ
* 38739880 *

**ТЕХНІЧНА ДОКУМЕНТАЦІЯ
ІЗ ЗЕМЛЕУСТРОЮ**

щодо проведення інвентаризації земель та
земельних ділянок сільськогосподарського
призначення державної власності
на території Баворівської сільської ради ради
Тернопільського району
Тернопільської області

Директор

А.Б. Шмігель
А.Б. Шмігель

Заступник директора
по проектній роботі

М.М. Галяберда
М.М. Галяберда

Начальник відділу
комплексного проектування № 1

С.А. Макарчук
С.А. Макарчук

Виконавець

В.В. Мушанська
В.В. Мушанська

м. Тернопіль - 2013 р

Технічна документація із землеустрою щодо проведення інвентаризації земель та земельних ділянок сільськогосподарського призначення державної власності на території Баворівської сільської ради Тернопільського району Тернопільської області, розроблена з врахуванням вимог Земельного кодексу України, Законів України «Про землеустрій», «Про державний земельний кадастр» та Порядку проведення інвентаризації земель, затвердженого постановою Кабінету Міністрів України від 23 травня 2012 р. № 513

У розробці проекту приймали участь:

Головний спеціаліст
відділу комплексного проектування № 1

Інженер - землевпорядник

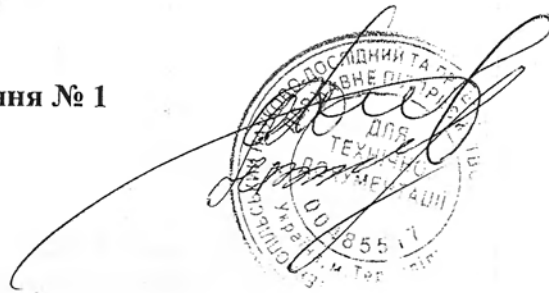

С.А. Макаруч

В.В. Мушанська

ЗМІСТ

№ п/п	Назва документів	Стор
1.	Пояснювальна записка	4-5
2.	Технічні завдання на виконання робіт з інвентаризації земель від 06.09.2013 та 14.11.2013 року	6-7
	<i>Текстові матеріали</i>	8
3.	Наказ Головного управління держземагентства у Тернопільській області від 12.08.2013 12-од	12-13
4.	Розпорядження голови Тернопільської районної державної адміністрації від 04.09.2013 від 249-од	9-11
5.	<p>Перелік земель та земельних ділянок державної власності сільськогосподарського призначення, які підлягають інвентаризації на території Баворівської сільської ради Тернопільського району</p> <p>5.1. Інформація щодо наявності на території Тернопільського району земель державної власності, що перебуває в постійному користуванні селянсько – фермерських господарств, Відомості про які не внесені до Державного земельного кадастру, по яких пропонується провести Інвентаризацію (за межами населених пунктів);</p> <p>5.2. Копія документів, що посвідчує право на земельні ділянки</p> <p>5.3. Копія зведеної схеми розміщення земельних ділянок сільськогосподарського призначення на території Баворівської сільської ради Тернопільського району, що підлягають інвентаризації;</p> <p>5.4. Витяг із чергового кадастрового плану на кожний окремий об'єкт інвентаризації .</p>	17 14 15 16
6.	6.1 Поконтурна відомість земель та земельних ділянок, по яких проведено інвентаризацію	18
	6.2 Порівнююча відомість складена за результатами матеріалів інвентаризації	19
7.	<i>Матеріали топографо – геодезичних вишукувань</i>	20-27
8.	<p><i>Графічні матеріали:</i></p> <ul style="list-style-type: none"> -Робочий інвентаризаційний план - Зведений інвентаризаційний план - Кадастрові плани 	28 29-
9.	Висновок відділу Держземагентства у Тернопільському районі	30-31
10.	<p>Відомості, отримані в результаті інвентаризації земель, підлягають внесенню до Державного земельного кадастру (в паперовій та електронній формі):</p> <p>10.1. Реєстр сформованих нових земельних ділянок сільськогосподарського призначення, відомості по яких підлягають внесенню в державний земельний кадастр;</p> <p>10.2. Результати робіт із землеустрою щодо проведення інвентаризації на магнітному носії.</p>	32-33
11.	Лист контролю і коректури матеріалів	34-35
12.	Лист для заміток	36
13.	Розпорядження голови Тернопільської районної державної адміністрації про затвердження технічної документації	37-39

1. ПОЯСНЮВАЛЬНА ЗАПИСКА

Технічна документація із землеустрою щодо проведення інвентаризації земель та земельних ділянок сільськогосподарського призначення державної власності на території Баворівської сільської ради ради Тернопільського району Тернопільської області, розроблена ДП «Тернопільський інститут землеустрою» з врахуванням вимог Земельного кодексу України, Законів України «Про землеустрій», «Про державний земельний кадастр» та Порядку проведення інвентаризації земель, затвердженого постановою Кабінету Міністрів України від 23 травня 2012 р. № 513 на замовлення Головного управління Держземагентства у Тернопільській області.

Технічна документація розроблена на підставі Наказу Головного управління держземагентства у Тернопільській області від 12.08.2013 року № 12-од, розпорядження голови Тернопільської районної державної адміністрації від 04 вересня 2013 від 249-од та договору на виконання робіт від 06.09.2013 року № 12.

Об'єктом інвентаризації є землі та земельні ділянки сільськогосподарського призначення державної власності на території Баворівської сільської ради ради Тернопільського району Тернопільської області, загальною площею – 56,00

землі державної власності, які перебувають в постійному користуванні - 56,00 га:

- рілля – 56,00 га.

На території Баворівської сільської ради ради Тернопільського району Тернопільської області земельні ділянки, які перебувають в оренді за рахунок земель сільськогосподарського призначення державної власності – відсутні.

На території Баворівської сільської ради ради Тернопільського району Тернопільської області наявна земельна ділянка, яка перебуває у постійному користуванні у: Мричко І.В. згідно Державного акта на право постійного користування землею, серія Т № 00067 видано на підставі рішення Баворівської сільської ради від 20.08.1992 року та 31.03.1994 року площа – 56,00 га, угіддя – рілля зареєстровано у Книзі записів Державних актів на право постійного користування землею № 27 від 18.07.1995 р.

Інвентаризація земель та земельних ділянок проводиться з метою:

1) інвентаризації сформованих земельних ділянок на території Баворівської сільської ради ради Тернопільського району Тернопільської області, яким не присвоєно кадастрові номери або відомості про які відсутні у Державному земельному кадастрі, а договори оренди зареєстровані до 01.01.2011 та визначення стану їх використання (використовуються, не використовуються, використовуються не за цільовим призначенням або не раціонально тощо);

2) формування нових земельних ділянок на території Баворівської сільської ради ради Тернопільського району Тернопільської області, за рахунок земель сільськогосподарського призначення державної власності з визначенням їхніх меж, розмірів та внесення даних до Державного земельного кадастру.

При проведенні робіт з інвентаризації земель використовувались і підлягали аналізу наступні вихідні дані:

- матеріали з Державного фонду документації із землеустрою;

- дані з державної статистичної звітності про площі земель та розподіл їх за власниками земель, землекористувачами, угіддями та видами економічної діяльності (форма № 6-зем); станом на 01.07.2013 року;

- відомості та документи Державного земельного кадастру (в електронній та паперовій формі);

- електронні документи, що містять результати робіт із землеустрою та оцінки земель по Баворівській сільській раді Тернопільського району в форматі *.shp файл;

- планово-картографічні матеріали, в тому числі ортофотоплани, складені за результатами виконання робіт відповідно до Угоди про позику (Проект "Видача державних актів на право власності на землю у сільській місцевості та розвиток системи кадастру") між Україною та Міжнародним банком реконструкції та розвитку (відповідно до законодавства);

- перелік об'єктів інвентаризації (земельних ділянок) з нанесенням на картографічну основу в межах Баворівської сільської ради ради;

- Розпорядження голови районної державної адміністрації про надання дозволу щодо організації проведення робіт з інвентаризації земель сільськогосподарського призначення державної власності від 04.09.2013 від 249-од;

- Наказ Головного управління держземагентства у Тернопільській області від 12.08.2013 12-од

Відповідно до Порядку проведення інвентаризації земель дані роботи проводились у три етапи:

1-ий - підготовчі роботи (зібрано та проаналізовано вихідні дані надані замовником робіт, відібрано та проаналізовано документації із землеустрою, проведено аналіз відомостей з Державного земельного кадастру).

2-ий - топографо – геодезичні, польові та камеральні роботи.

З метою визначення та уточнення меж земельних ділянок, обмежень (обтяжень) у їх використанні та угідь, які потребують уточнення або за якими неможливо визначити такі межі під час виконання підготовчих робіт були виконані топографо - геодезичні роботи.

Топографо – геодезичні роботи передбачають супутникове визначення координат точок (неповний комплекс робіт); опрацювання матеріалів супутникових спостережень (неповний комплекс робіт), які виконувались в єдиній державній системі координат 63 р. двохчастотним GPS South S82T.

Під час виконання топографо-геодезичних робіт також здійснюється обстеження земельних ділянок на наявність та/або відсутність електромереж напругою 0,4 кВ і більше, магістральних трубопроводів та інших об'єктів, для яких створюються охоронні, захисні та інші зони з особливими умовами користування.

На території Баворівської сільської ради ради, на землях та на земельних ділянках, які підлягають інвентаризації осушені землі відсутні.

Через земельну ділянку №1 проходить лінія електропередач, а саме ЛЕП 10 кВ – охоронна зона навколо (кажд) лінії становить – 0,3636 га. (11,0 м від осі).

Камеральні роботи виконано на персональному комп'ютері з використанням програми Digital/

В результаті польових та камеральних робіт були виготовлені робочий і зведений інвентаризаційні плани в масштабі 1 :10000 та кадастрові плани земельних ділянок.

Також, складено поконтурні відомості з експлікацією в розрізі земельних ділянок, в яких зазначені номери контурів, площі земельних ділянок, їх угідь, площі обмежень (обтяжень) у їх використанні, категорію земель, їх кадастрові номери (за наявності), що фактично використовуються на момент проведення інвентаризації (додаток №1).

На основі цього, складено порівнюючу відомість, у якій відображено сформовані земельні ділянки після проведення робіт з інвентаризації земель та відображено розбіжності площ земельних ділянок до інвентаризації та після проведення інвентаризації (додаток №2).

На основі вищенаведених робіт було сформовано нові земельні ділянки сільськогосподарського призначення, загальною площею – 43,1521

землі державної власності, які перебувають в постійному користуванні - 43,1521 га:

- рілля – 43,1521 га, (земельна ділянка зменшалась на площу 12,8479 га за рахунок несільськогосподарських угідь).

- на території Баворівської сільської ради ради Тернопільського району Тернопільської області.

3-ій – Складання та оформлення технічної документації.

За результатами проведених робіт виготовлено технічну документацію із землеустрою щодо проведення інвентаризації земель та земельних ділянок сільськогосподарського призначення державної власності на території Баворівської сільської ради ради Тернопільського району Тернопільської області.

Дана технічна документація підлягає погодженню в порядку вимог визначеними ст. 186 -1 земельного кодексу України та затверджуються органами, які прийняли рішення про проведення інвентаризації.

Відомості, отримані в результаті проведення інвентаризації земельних ділянок сільськогосподарського призначення державної власності, підлягають внесенню до Державного земельного кадастру, згідно реєстру сформованих нових земельних ділянок сільськогосподарського призначення, відомості по яких підлягають внесенню в державний земельний кадастр (додаток №3).

Технічна документація з інвентаризації земель та земельних ділянок сільськогосподарського призначення державної власності складається у трьох примірниках.

Технік – землевпорядник



В.В. Мушанська

ЗАТВЕРДЖЕНО

Заступник начальника Головного управління
Держземагентства у Тернопільській області –
голова Комісії з проведення реорганізації
_____ Н. О. Ковальчук
М. П. _____ 14 листопада 2013 р.

ТЕХНІЧНЕ ЗАВДАННЯ

на виконання робіт з інвентаризації земель та земельних ділянок сільськогосподарського призначення державної власності на території Тернопільської області загальною площею 46517 га, в тому числі в розрізі районів згідно додатку №5

1. Підстава для виконання робіт із землеустрою: договір від 06.09.2013 № 12 на виконання робіт з інвентаризації земель та земельних ділянок сільськогосподарського призначення державної власності на території Тернопільської області між замовником Головним управління Держземагентства у Тернопільській області та виконавцем робіт ДП «Тернопільський науково-дослідний та проектний інститут землеустрою».

2. Мета виконання робіт:

2.1. інвентаризація сформованих земельних ділянок, яким не присвоєно кадастрові номери або відомості про які відсутні у Державному земельному кадастрі, а договори оренди зареєстровані до 01.01.2011 та визначення стану їх використання (використовуються, не використовуються, використовуються не за цільовим призначенням або не раціонально тощо);

2.2. формування нових земельних ділянок за рахунок земель сільськогосподарського призначення державної власності з визначенням їхніх меж, розмірів та внесення даних до Державного земельного кадастру.

3. Вихідні дані, що подаються замовником:

матеріали з Державного фонду документації із землеустрою;

дані з державної статистичної звітності про площі земель та розподіл їх за власниками землі, землекористувачами, угіддями та видами економічної діяльності (форма № 6-зем) станом на 01.01.2011;

відомості та документи Державного земельного кадастру (в електронній та паперовій формі);

електронні документи, що містять результати робіт із землеустрою та оцінки земель;

планово-картографічні матеріали, в тому числі ортофотоплани, складені за результатами виконання робіт відповідно до Угоди про позику (Проект "Видача державних актів на право власності на землю у сільській місцевості та розвиток системи кадастру") між Україною та Міжнародним банком реконструкції та розвитку (відповідно до законодавства);

перелік об'єктів інвентаризації (земельних ділянок) з нанесенням на картографічну основу в межах району або сільської, селищної, міської ради;

копії документів, що посвідчують право на земельну ділянку.

4. Вимоги до проведення робіт з інвентаризації:

4.1. роботи мають проводитися з урахуванням вимог встановлених Порядком проведення інвентаризації земель, який затверджено постановою Кабінету Міністрів України від 23 травня 2012 року № 513;

4.2. об'єктом проведення інвентаризації є землі та земельні ділянки сільськогосподарського призначення державної власності, передані в постійне користування і на умовах оренди (рілля, багатрічні насадження, поліпшені сіножаті і пасовища), землі запасу, резервного фонду, загального користування.

4.3. встановлення меж об'єктів інвентаризації (земельних ділянок) здійснюється інструментальними методами;

4.4. у разі виявлення в межах об'єкта інвентаризації (земельної ділянки) наземних об'єктів інфраструктури (електрозабезпечення, транспортування енергоносіїв, аміаку, водозабезпечення тощо) та інших сторонніх землекористувань, без правовстановлюючих документів на земельні ділянки, встановлення меж таких об'єктів здійснюється інструментальними методами;

4.5. при проведенні інвентаризації обов'язково відображаються електромережі напругою 0,4 кВ і більше, магістральні трубопроводи та інші об'єкти, для яких створюються охоронні, захисні та інші зони з особливими умовами використання;

4.6. при проведенні інвентаризації у технічній документації із землеустрою щодо проведення інвентаризації земель обов'язково відображаються відомості про укладені договори оренди земельних ділянок сільськогосподарського призначення державної власності (дата укладання,

реєстрації та закінчення строку договору оренди, кадастровий номер земельної ділянки, у разі її наявності, орендна плата за 1 га із зазначенням відсотку від нормативної грошової оцінки земель), також відомості про державні акти на право постійного користування землею (серія та номер реєстраційний номер, дата проведення державної реєстрації, підстава видачі, тощо).

4.7. технічна документація із землеустрою щодо проведення інвентаризації земель підлягає погодженню в порядку погодження проєктів землеустрою щодо відведення земельних ділянок;

4.8. відомості, отримані в результаті проведення інвентаризації земельних ділянок сільськогосподарського призначення державної власності, підлягають внесенню до Державного земельного кадастру.

5. Матеріали, які подаються за результатами виконання робіт:

5.1. технічна документація із землеустрою щодо проведення інвентаризації земель у трьох примірниках, яка має обов'язково містити: кадастрові плани об'єктів інвентаризації, робочий інвентаризаційний план, зведений інвентаризаційний план.

5.2. технічна документація із землеустрою щодо інвентаризації земель, в залежності від використаних методів польових вимірювань та геодезичного обладнання, яке застосовується для створення планової геодезичної основи (знімальної мережі) та виконання кадастрової зйомки земельної ділянки, повинна містити наступні матеріали польових геодезичних робіт:

- у разі використання теодоліта:
 - схема планової основи, яка виконується на топографічній основі з позначенням пунктів прив'язки до ДГМ;
 - журнал польових геодезичних вимірювань (закріплений печаткою виконавця);
 - польовий абрис земельної ділянки з описом її меж (закріплений печаткою виконавця);
 - відомість обробки та характеристика теодолітного ходу;
- у разі використання електронного тахеометра:
 - схема планової основи, яка виконується на топографічній основі з позначенням пунктів прив'язки до ДГМ;
 - роздрукований електронний польовий журнал (закріплений печаткою виконавця);
 - відомість обробки теодолітного ходу;
 - результати вимірювань в електронному вигляді – у файлі формату *.sdr.
- у разі використання GNSS – приймачів (з безпосередньою прив'язкою до пунктів ДГМ):
 - схема GNSS – спостереження;
 - графік сеансу супутникових спостережень;
 - відомість обробки результатів GNSS – спостережень (для кожної точки знімальної основи необхідно представити наступну інформацію: номер та назва точки; система координат вимірювань; дату; координатні перетворення (якщо виконувались); картографічна проекція; тип приймача та антени; висота антени; виміряні вектори; обчислені координати точки; оцінка точності вимірювань (СКП); дата та час вимірювань; абрис та цифрові фотознімки точки на місцевості (детальне та оглядове фото);
 - результати вимірювань в електронному вигляді – у файлі формату RINEX.2x);
 - відомості врівноваження GNSS-спостережень (програмне забезпечення, яке використовувалося (назва та версія); дата та час виконання врівноваження; результати розрахунку координат вимірюваних точок; результати оцінки точності вимірювань (принаймні, СКП); звіт про результати врівноваження, що генерується програмним забезпеченням постобробки; файли "сиріх" вимірювань з кожного GNSS – приймача (базових та роверів) у стандартному обмінному форматі (якщо використані постійні GNSS станції, то тільки ровери станції); файли поправок до GNSS вимірювань отримані у постачальника сервісу та використані в процесі пост-обробки, у форматі LandXML (якщо використовувалися сервіси постійних GNSS станцій).
- У разі використання УПМ GNSS, інших постійних мереж:
 - схема GNSS – спостереження;
 - опис технології виконання спостережень;
 - результати розрахунків координат вимірюваних точок;
 - результати оцінки точності спостережень (принаймні, СКП);
 - звіт про результати врівноваження, що генерується програмним забезпеченням постобробки;
 - файли "сиріх" вимірювань з кожного GNSS – приймача (ровера) у стандартному обмінному форматі (RINEX.2x);
 - файли поправок до GNSS – вимірювань, отримані у постачальника сервісу та використані в процесі пост-обробки, у форматі LandXML.

5.3. Електронні документи, що містять результати робіт із землеустрою щодо проведення

5.3.1. При підготовці електронного документа на земельну ділянку, яка сформована із земель запасу або резерву та не передана у користування, заповнюються такі елементи електронного документа:

Інформація про обмінний файл;

Інформація про осіб, які сформулювали, здійснили перевірку (коригування) даних обмінного файлу.

Метрична інформація обмінного файлу.

Земельна ділянка: місцезнаходження земельної ділянки; категорія та цільове призначення (використання) земельної ділянки; форма власності на земельну ділянку; метрична інформація земельної ділянки, обмежень її використання та угідь; інформація про власника земельної ділянки (заповнюються тільки елемент <Authentication> інформацією про розпорядника земель державної або комунальної власності); реквізити документації; угіддя земельної ділянки; суміжники кадастрової одиниці.

Якщо по земельній ділянці визначений кадастровий номер, він зазначається у обмінному файлі за допомогою елементів:

номер кадастрової зони <CadastralZoneNumber>;

номер кадастрового кварталу <CadastralQuarterNumber>;

унікальний номер ділянки в межах кварталу <ParcelID>.

Якщо по земельній ділянці відсутній кадастровий номер, відповідні елементи обмінного файлу не зазначаються. Кадастровий номер для такої земельної ділянки визначається на час її внесення до Державного земельного кадастру.

5.3.2. При підготовці електронного документа на земельну ділянку державної власності, яка передана в постійне користування і на умовах оренди заповнюються елементи, визначені у пункті 5.3.1 цих Вимог та елементи:

права користування земельною ділянкою;

державний акт на земельну ділянку

оренда земельної ділянки.

5.3.4. При підготовці електронного документа на земельну ділянку, на яку поширюється обмеження використання земель чи земельний сервітут заповнюються:

елементи визначені у пунктах 5.3.1, 5.3.2 цих Вимог відповідного до існуючого обсягу прав на земельну ділянку;

елемент "Земельний сервітут, емфітевзис, суперфіцій та інші обмеження щодо користування земельною ділянкою".

ПОГОДЖЕНО:

Виконавець: ДП «Тернопільський інститут землеустрою»

Ідентифікаційний номер №26006000083424

ПАТ "Універсал Банк"

МФО 22001 Код ЄДРПОУ 00485517

м. Тернопіль вул. Лисенка 20-а, Тел. (0352) 285209

Директор ДП "Тернопільський інститут землеустрою"

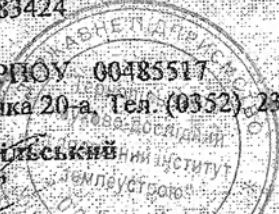

А.Б.Шмигель
(ініціали та прізвище)



Текстові матеріали

ТЕКСТОВІ МАТЕРІАЛИ

Текстові матеріали



УКРАЇНА

ТЕРНОПІЛЬСЬКА РАЙОННА ДЕРЖАВНА АДМІНІСТРАЦІЯ

РОЗПОРЯДЖЕННЯ

ГОЛОВИ РАЙОННОЇ ДЕРЖАВНОЇ АДМІНІСТРАЦІЇ

від 04 вересня 2013 р. № 249-09
м. Тернопіль

Про дозвіл на проведення робіт з інвентаризації земель сільськогосподарського призначення державної власності на території району

Розглянувши клопотання Головного управління Держземагентства у Тернопільській області від 27.08.2013 р. № 21-23/763, з метою забезпечення за кошти Державного бюджету України проведення робіт з інвентаризації земель та земельних ділянок сільськогосподарського призначення державної власності за межами населених пунктів району, відповідно до статей 17, 122, 183, 184 Земельного кодексу України, статей 22, 35 Закону України «Про землеустрій», п.7 розділу VII «Прикінцеві та перехідні положення» Закону України «Про державний земельний кадастр», постанови Кабінету Міністрів України від 23.05.2012 р. № 513 «Про затвердження Порядку проведення інвентаризації земель», статей 6, 13 і 39 Закону України «Про місцеві державні адміністрації», розпорядження голови обласної державної адміністрації від 06.03.2013 р. № 73-од «Про підсумки роботи господарського комплексу області за 2012 рік та проект програми соціального та культурного розвитку області на 2013 рік»:

1. Дати дозвіл Головному управлінню Держземагентства у Тернопільській області на розроблення технічної документації із землеустрою щодо проведення інвентаризації земель та земельних ділянок сільськогосподарського призначення державної власності за межами населених пунктів на території району в розрізі сільських рад згідно з додатком.

2. Розроблену технічну документацію із землеустрою щодо проведення інвентаризації земель подати на розгляд та затвердження у встановленому законом порядку.

3. Контроль за виконанням розпорядження доручити першому заступнику голови районної державної адміністрації Дев'яткову В.П.

Голова районної державної адміністрації



В.В. ЩЕПАНОВСЬКИЙ

Долаток

до розпорядження голови
районної державної адміністрації
сч Вереснець ДВ № 249-од

Перелік
сільських, селищних рад та площі земель сільськогосподарського
призначення державної власності для проведення інвентаризації
за межами населених пунктів на території району
(відповідно до форми 6 – ЗЕМ станом на 01.07.2013 р.)

№ з/п	Список сільських рад	Площа, га землі запасу	Площа, га землі резервного фонду	Площа, га землі загального користування
1	Баворівська	147,87		1,8
2	Байковецька	8,5458	10,9	30,0
3	Білецька	1,0	0	0
4	Буцнівська	48,6378	13,0	34,0
5	Великобerezовицька	72,5093	11,0	0
6	Великобiрківська	61,0964	21,28	32,0
7	Великогаївська	32,0621	12,82	6,8
8	Великоглибочецька	114,31	0	27,8
9	Великодуцька	72,994	59,5	0
10	Гаї-Шевченківська	0	0	0
11	Грабовецька	128,676	12,0	0
12	Дичківська	10,496	0	66,5
13	Довжанська	117,3118	0	13,0
14	Дошаморицька	55,8846	0	71,6
15	Драганівська	126,253	0	0
16	Дубівецька	44,2755	0	39,2
17	Ігровицька	244,63	0	156,7
18	Івачеводолинська	76,631	0	9,1
19	Йосипівська	26,2905	1,5	14,3
20	Козівська	113,74	0	51,6
21	Лозівська	62,47	13,0	59,7
22	Малоходачківська	312,3357	11,7	52,3
23	Мар'янівська	25,3934	0	19,8
24	Миролубівська	125,47	0	3,0
25	Мишковицька	103,6663	0	45,7
26	Настасівська	168,9868	0	82,5
27	Острівська	11,9161	56,29	0
28	Петриківська	9,4632	2,5277	27,6
29	Підгородинська	3,1216	0	7,3
30	Плотницька	88,4503	0	17,9
31	Почапинська	24,05	0	114,3
32	Романівська	104,3931	0	10,8
33	Скоморохівська	103,89	2,76	11,9
34	Стегниківська	119,75		98,7

35	Ступківська	0	0	0
36	Смиковська	42,52	0	10,5
37	Товстолузька	159,3188	0	0
38	Чернелівська	158,9285	0	39,5
39	Чистилівська	19,13	0	25,2
40	Шляхтинська	45,349	17,0	1,3
	Всього по району	3191,8166	245,2777	1182,6

Керівник апарату районної
державної адміністрації



А.І.ЧУДИК

ЛЕВЧИК Р.З.

1. Провести інвентаризацію земель та земельних ділянок сільськогосподарського призначення державної власності за межами населених пунктів Тернопільської області відповідно до Графіка проведення робіт по інвентаризації земель та земельних ділянок сільськогосподарського призначення державної власності, затвердженого першим заступником начальника Головного управління Держземагентства у Тернопільській області 22.07.2013 у обсягах вказаних у додатку № 1.

НАКАЗУЮ:

Відповідно до статей 15-1, 122, 183, 184 Земельного кодексу України, статей 21, 22, 35 Закону України «Про землекустрий», п.7 розділу VII «Трикіпіві та перехідні положення» Закону України «Про державний земельний кадастр», п.6 розділу II «Трикіпіві та перехідні положення» Закону України «Про внесення змін до деяких законодавчих актів України щодо розмежування земель державної та комунальної власності», постанов Кабінету Міністрів України від 23.05.2012 №513 «Про затвердження Порядку проведення інвентаризації земель», від 17.10.2012 №1051 «Про затвердження Порядку ведення державного земельного кадастру», враховуючи п.4.11 Положення про Головне управління Держземагентства у Тернопільській області, затвердженого наказом Держземагентства України від 05.06.2013 №243, розпорядження голови Тернопільської обласної державної адміністрації від 06.03.2013 №73-од «Про підумки роботи господарського комплексу області за 2012 рік та проект програми соціально-економічного та культурного розвитку області на 2013 рік», та з метою забезпечення за кошти державного бюджету України організації проведення робіт з інвентаризації земель та земельних ділянок сільськогосподарського призначення державної власності за межами населених пунктів Тернопільської області,

Про проведення інвентаризації земель та земельних ділянок сільськогосподарського призначення державної власності

18.08.2013 _____ м. Тернопіль № 18-08

НАКАЗ

ГОЛОВНЕ УПРАВЛІННЯ ДЕРЖЗЕМАГЕНТСТВА У ТЕРНОПІЛЬСЬКІЙ ОБЛАСТІ
 ДЕРЖАВНЕ АГЕНТСТВО ЗЕМЕЛЬНИХ РЕСУРСІВ УКРАЇНИ



2. Керівникам районних Відділів Держземагентства у Тернопільській області забезпечити неухильне виконання п.1 цього наказу.
3. Контроль за виконанням даного наказу залишаю за собою.

Начальник
Головного управління

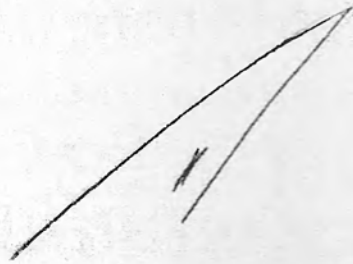

Р.Р. Папіровський

3
Бе
Бо
Бу
Гу
За
36
36
Ко
Кр
Ла
Мо
Па
Пі
Те
Тер
Чо
Шу
м.
Вс
На
з

Додаток № 1

До наказу від 12.08. 2013 р.№ 12-09

Загальна площа земель, які необхідно проінвентаризувати у 2013 році

Назва району	Площа, га
Бережанський район	1967,6
Борщівський район	2756,8
Бучацький район	2755,0
Гусятинський район	2927,6
Заліщицький район	2918,8
Збаразький район	2857,2
Зборівський район	5524,2
Козівський район	2262,1
Кременецький район	2866,0
Лановецький район	1632,8
Монастирський район	1758,8
Підволочиський район	2315,7
Підгаєцький район	1769,3
Теребовлянський район	3929,0
Тернопільський район	1694,6
Чортківський район	3359,3
Шумський район	3222,2
м. Тернопіль	
Всього по області	46517,0

Начальник управління державного
земельного кадастру



С.М. Таванець

(векторів)

Всього земель	В тому числі сільсько-господарських угідь	З них			Під будинками, лісами то іншими угіддями
		ріллі	багаторічних пасаджень	кормових угідь	
56,0	50,4	49,0	—	1,4	5,6

Зміни в землекористуванні

Номер на платі	Дата, номер і зміст документа, на підставі якого внесено зміну	Площа, га

Інженер-землевпорядник

(підпис)

(прізвище)

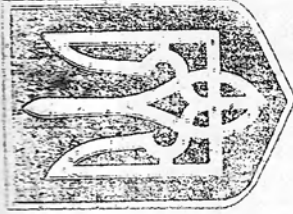

ДЕРЖАВНИЙ АКТ НА ПРАВО ПОСТІЙНОГО КОРИСТУВАННЯ ЗЕМЛЕЮ

Серія ТР № 00067

Україна

який мешкає с. Баворів Тернопільського району
(прізвище, ім'я, по батькові)
(місце проживання)

УТОМУ, що на підставі рішення сесії Баворівської
сітської
Ради народних депутатів

Тернопільського району Тернопільської області
від 20 серпня 1992 року, та

від « 31 » березня 1994 року №
йому (їй) надається у постійне користування земельна ділянка
площею 56,0 гектарів в межах згідно з планом.

Земельна ділянка розташована на території Баворівської
сітської Ради народних депутатів
(населенні пункт, сільська, селищна, міська Рада)

Землю надано для ведення сільсько-фермерсь
кого господарства
(мета, призначення)

Цей державний акт складено у двох примірниках, з яких перший
видано землекористувачеві Мрига І.В.
(прізвище)

Другий зберігається у сітській Раді народних
депутатів.

Акт зареєстровано в Книзі записів державних актів на право
постійного користування землею за № 27

Ради народних депутатів



З.Томчишин
(прізвище)

« 18 » липня 1995 р.

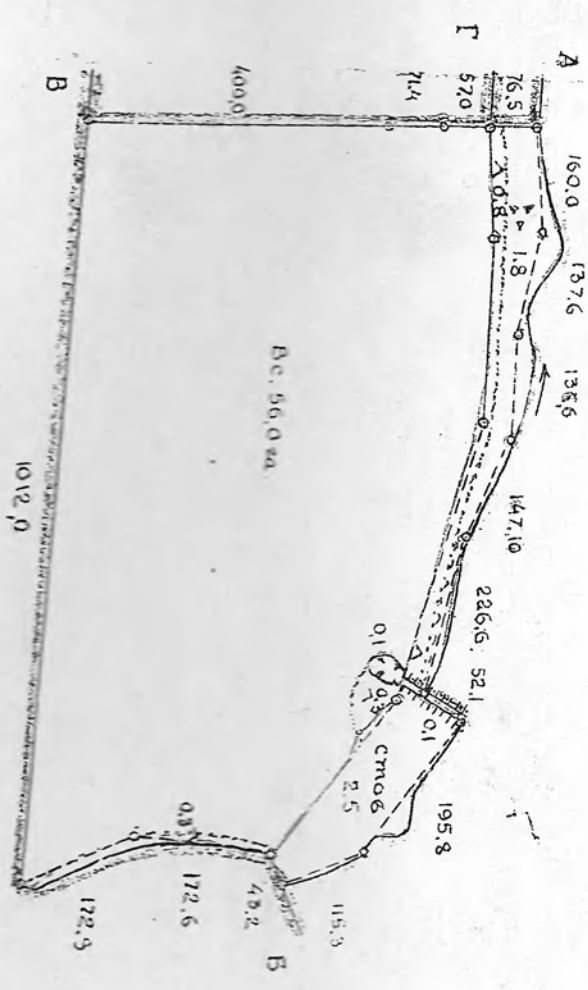

ОПИС М Е Ж

- Від А до Б землі Гробовецької с/Ради.
- " " Б до В землі Баворівської с/Ради
- " " В до Г землі ферм. с-ва Луцага В.П.
- " " Г до А землі Баворівської с/Ради

Масштаб 1 : 10000

Інженер-землевпорядник

В.Самчук
(прізвище)

Місце прокладання
який мешкає с. Баєвріс Тернопільського району
(прізвище, ім'я, по батькові)

Зведена за наявності розрешення на проведення лінійних ділянок
на території Івано-Франківської сільської ради
що підлягають інвентаризації

ІНСТРУКЦІЯ
Повітряне Шляху
Державного агентства
Тернопільському району
Р.З. Левчик
Івано-Франківська область

сільський голова

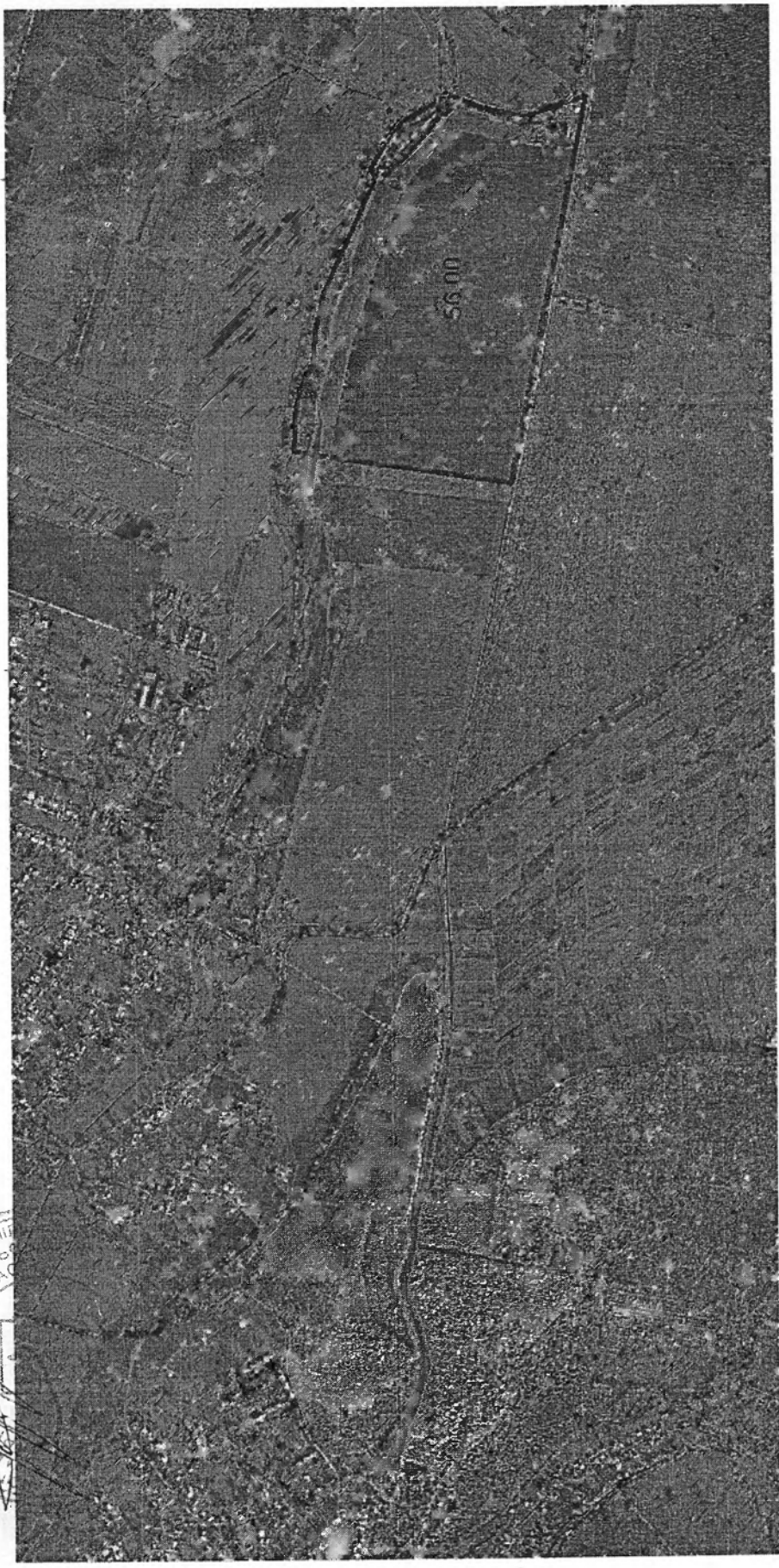

Підготовив _____ Федущак А.О.

ДИЛЯНКА № 1
Витяг з чергового кадастрового плану

ПОГОДЖЕНО
Начальник Відділу
Держрегістрації
у Тернопільському районі
М.С. Левчик

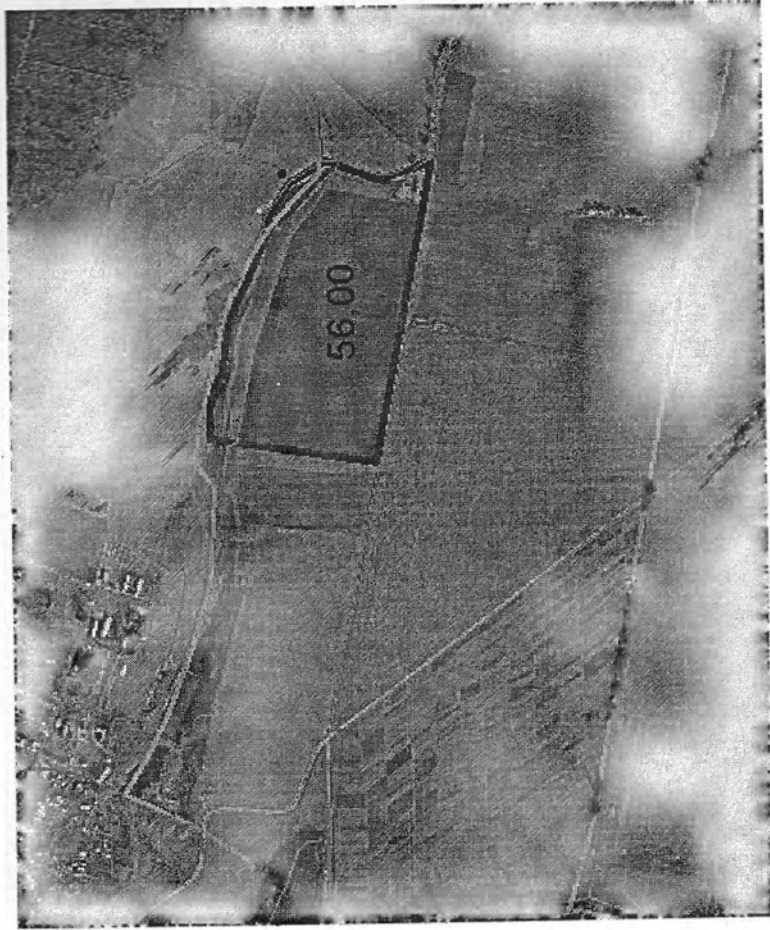

землі фг

Підготовив _____
Федушак А.О.

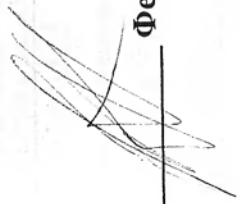

Станом на 29.11.2013

Інформація

щодо наявності на території Тернопільського району земель державної власності, які перебувають в постійному користуванні фермерських господарств за межами населених пунктів

№	Назва землекористувача	Згідно форми 6-зем							Ф
		Загальна площа, га	рілля	баг.нас.	сіножаті	пасовища	ставок	чагарники	
1	2	3	4	5	6	7	8	9	
1	Грабовецька								
	Баворівський А.А.	25	25						
	Скочеляс В.О.	30	30						
	Стадник М.П.	28,48	28,48						
2	Баворівська								
	Мричко І.В.	56	1,83	39,78	2,3	7	2,7		
3	Товстолузька								
	Чміль В.С.	15	15						
	Березовський Ю.Р.	40	40						
4	Козівська								
	Михайленко З.П.	25	25						
5	Довжанська								
	Олійник І.Я.	37	36,16					0,84	
6	Великобірківська								
	Подільський І.З.	15	15						
7	Ступківська								
	Філь Л.М.	7	7						
8	Великаберезовицька								
	Ревак Ю.Д.	10	10						

Р.З.Левчик

Начальник Відділу Держзамагентства
у Тернопільському районі

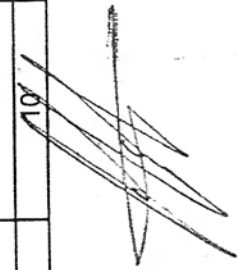

6.1. ПОКОНТУРНА ВІДОМІСТЬ
земель та земельних ділянок, по яких проведено
інвентаризацію

№ контура	Назва контура (угіддя)	площа, га	з них площа в зоні дії обмежень, га	категорія земель	Кадастровий номер (за наявності)
<i>Землі державної власності, які перебувають у постійному користуванні</i>					
<i>ділянка № 1</i>					
1	рілля	43,1521	0,3636	землі сільськогосподарського призначення	
Разом		43,1521	0,3636		
Всього земель:		43,1521	0,3636		

Технік - землевпорядник



В.В. Мушанська

6.2. ПОРІВНЮЮЧА ВІДОМІСТЬ
складена за результатами матеріалів інвентаризації

до інвентаризації		після інвентаризації		Різниця площі		Пимітка
№ земельної ділянки	площа	№ земельної ділянки	площа	+	-	
<i>Землі державної власності, які перебувають у постійному користуванні</i>						
<i>ділянка № 1</i>						
1	56,00	1	43,1521			за рахунок земель іншого несільськогосподарського призначення
Разом	56,00		43,1521		12,8479	
Всього по сільській раді:	56,00		43,1521		12,8479	

Технік - землевпорядник

В.В. Мушанська



**МАТЕРІАЛИ
ТОПОГРАФО - ГЕОДЕЗИЧНИХ ВИШУКУВАНЬ**

Опис технології виконання спостережень

При проведенні польових геодезичних робіт використовувався GPS прилад SOUTH S82-T GNSS RTK обладнаний передовою технологією придушення багатопронемовості, що дозволило отримувати достовірні дані вимірювань протягом всього процесу зйомки. Для файлового обміну даними з польовим контроллером використовувався Bluetooth. Прилад SOUTH S82-T суміщає в собі самі передові технології, корпус має максимальний пило-волого захист IP67 (витримує занурення у воду на глибину до 1 м.), ударостійкий (витримує падіння з висоти 2 м.), і ідеально призначений для роботи в суворих польових умовах. Приймач оснащений вбудованим приймально-передавальним GSM / GPRS модулем для роботи в RTK-режимі.

Під час проведення GPS – спостережень, використовувалась мережа активних референцних GNSS станцій ZAKPOS. Мережа ZAKPOS є багатофункціональною системою супутникового позиціонування на основі наземної мережі активних референцних GNSS станцій, яка дозволяє проводити точне визначення координат у режимі реального часу (RTK) та при статичних спостереженнях.

Основні напрямки використання мережі ZAKPOS — інженерно-вишукувальні та кадастрові роботи.

Послуга RTK дозволяє визначити координати з середньою похибкою не більше 0.03 м в плані, та з похибкою не більше 0.1 м по висоті в реальному часі безпосередньо у місці проведення польових робіт. Для проведення спостережень використовується роверний комплект - приймач L1/L2 RTK з антеною, контролер та модуль зв'язку.

На даний момент мережа ZAKPOS надає користувачам режиму RTK інформацію від декількох поодиноких базових станцій та мережевий розв'язок за різними методами майже по всій території України.

Мережевий розв'язок (VRS) надає користувачам оброблену інформацію від багатьох станцій, що значно покращує точність, швидкість й надійність отримання фіксованого рішення. Мережевий розв'язок, тобто робота від Віртуальних баз – VRS – підтримується всіма сучасними роверними комплектами.

Мапа покриття мережі ZAKPOS



На мапі відображені станції, дані від яких обробляються на серверах мережі ZAKPOS.

Мережевий розв'язок (VRS) сантиметрової точності (не гірше 5 см в плані) працює на 75% території України.

Мережевий розв'язок (Sparse VRS) дециметрової точності (не гірше 25 см в плані) працює майже на 100% території України.

VRS – вирішує проблему віддаленості базової станції до користувача при отриманні фіксованого рішення. Користувач відправляє свої поточні навігаційні координати на сервера ZAKPOS. Програмне забезпечення «бачить», де знаходиться користувач й створює Віртуальну Базову Станцію – VRS безпосередньо біля нього. Надалі дані від цієї VRS відправляються до користувача. Відстань до бази – мінімальна. Для ефективної роботи в мережі ZAKPOS не потрібно знаходитися біля фізичної бази, або постійно змінювати налаштування. Достатньо один раз налаштувати підключення до мережі ZAKPOS й вказати VRS – точка монтування ZPOS_VRS.

Мережа ZAKPOS повністю підтримує всі діючі по факту на Україні системи координат, в тому числі СК63.

Технічні характеристики

- Система виконана на основі високоефективного OEM GNSS модуля Trimble BD970, що забезпечує підтримку 220-ти паралельних каналів стеження за навігаційними супутниками всіх існуючих орбітальних угруповань GNSS

- За умовчанням приймачі системи забезпечують прийом сигналів GPS і ГЛОНАСС діапазонів частот L1 і L2

- Резервована можливість прийому сигналів всіх існуючих і перспективних систем: GPS (L1 C / A, L2E, L2C, L5), ГЛОНАСС (C / A, L1 P, L2 C / A (ГЛОНАСС M), L2 P), SBAS (L1 C / A, L5), Galileo GIOVE-A і GIOVE-B (L1 BOC, E5A, E5B, E5AltBOC1), Compass

- OEM модуль на новітньому чіпі Maxwell 6 (аналогічно Trimble R8): унікальні характеристики точності фазових вимірювань <1 мм

- Перевірена часом ергономічна моноблочна конструкція

- Вбудовані УКХ і GSM / GPRS модеми

- Інтегрований і герметичний інтерфейс зв'язку на частоті 2,4 ГГц (Bluetooth)

- Великий обсяг вбудованої пам'яті

- Високий рівень захисту від вологи, пилу і ударів

Точність визначення координат (СКО):

кодовий DGPS режим (реальний час)

план: ± 0.25 м + 1 ppm

висота: ± 0.50 м + 1 ppm

RTK зйомка (реальний час, час ініціалізації <10 с)

план: ± 10 мм + 1 ppm

висота: ± 20 мм + 1 ppm

Статична зйомка з пост-обробкою

план: ± 5 мм + 0,5 ppm

висота: ± 5 мм + 1 ppm

- Фізичні характеристики

габарити: 96 мм (висота), 186 мм (діаметр)

вага: 1,2 кг (з урахуванням батарей живлення зовнішньої УКХ антени)

Виконав



М.І. Балюк

Результати розрахунків координат вимірюваних
точок в режимі RTK

Баровицька сільська рада
Ділянка №1

```
<?xml version="1.0" ?>  
<LandXML xmlns="http://www.landxml.org/schema/LandXML-1.0"  
  xmlns:xsi="http://www.w3.org/2001/XMLSchema-instance"  
  xsi:schemaLocation="http://www.landxml.org/schema/LandXML-1.0  
  http://www.landxml.org/schema/LandXML-1.0.xsd" version="1.0" date="2013-12-02"  
>  
  <Project name="d-2" desc="d-2" />  
  <Application name="Carlson SurVCE Software" desc="LandXML conversion"  
    manufacturer="Carlson Software" version="1.0"  
    manufacturerURL="www.carlsonsw.com" />  
  <Units />  
  <Metric areaUnit="squareMeter" linearUnit="meter" volumeUnit="cubicMeter"  
    temperatureUnit="celsius" pressureUnit="mmHG" />  
  <CgPoints>  
    <CgPoint name="6" desc="" code="">5469754.202525 2246305.562591  
    <CgPoint name="7" desc="" code="">5469749.864896 2246339.248916  
    <CgPoint name="8" desc="" code="">5469741.807838 2246380.039471  
    <CgPoint name="9" desc="" code="">5469734.375072 2246419.039921  
    <CgPoint name="10" desc="" code="">5469730.053373 2246445.218437  
    <CgPoint name="11" desc="" code="">5469721.783652 2246485.439394  
    <CgPoint name="12" desc="" code="">5469713.176331 2246523.011642  
    <CgPoint name="13" desc="" code="">5469711.882047 2246528.654830  
    <CgPoint name="14" desc="" code="">5469705.264038 2246555.357070  
    <CgPoint name="15" desc="" code="">5469698.883496 2246580.699050  
    <CgPoint name="16" desc="" code="">5469691.963248 2246607.265640  
    <CgPoint name="17" desc="" code="">5469685.288165 2246633.258161  
    <CgPoint name="18" desc="" code="">5469677.855257 2246660.790030  
    <CgPoint name="19" desc="" code="">5469669.961737 2246687.174122  
    <CgPoint name="20" desc="" code="">5469661.660544 2246714.656499  
    <CgPoint name="21" desc="" code="">5469650.790006 2246748.490694  
    <CgPoint name="22" desc="" code="">5469648.498784 2246756.431193  
    <CgPoint name="23" desc="" code="">5469638.097478 2246787.697251  
    <CgPoint name="24" desc="" code="">5469631.681938 2246807.021435  
    <CgPoint name="25" desc="" code="">5469625.018866 2246827.436661  
  </CgPoints>
```

<CgPoint name="26" desc="" code="">5469618.436813 2246846.927230
<CgPoint name="27" desc="" code="">5469611.166176 2246868.173131
<CgPoint name="28" desc="" code="">5469603.346541 2246888.671259
<CgPoint name="29" desc="" code="">5469596.663961 2246909.286742
<CgPoint name="30" desc="" code="">5469592.495558 2246922.338045
<CgPoint name="31" desc="" code="">5469583.886157 2246950.885924
<CgPoint name="32" desc="" code="">5469579.663645 2246965.394394
<CgPoint name="33" desc="" code="">5469574.762265 2246978.833106
<CgPoint name="34" desc="" code="">5469569.554084 2246993.795681
<CgPoint name="35" desc="" code="">5469566.592646 2247001.699404
<CgPoint name="36" desc="" code="">5469559.979026 2247016.016257
<CgPoint name="37" desc="" code="">5469552.672035 2247029.760182
<CgPoint name="38" desc="" code="">5469545.736525 2247041.185966
<CgPoint name="39" desc="" code="">5469537.565669 2247054.077910
<CgPoint name="40" desc="" code="">5469528.642156 2247066.761624
<CgPoint name="41" desc="" code="">5469520.855887 2247075.979505
<CgPoint name="42" desc="" code="">5469515.133838 2247083.930627
<CgPoint name="43" desc="" code="">5469513.201759 2247085.812143
<CgPoint name="44" desc="" code="">5469500.544698 2247102.781284
<CgPoint name="45" desc="" code="">5469488.978709 2247117.906758
<CgPoint name="46" desc="" code="">5469471.011022 2247140.406194
<CgPoint name="47" desc="" code="">5469454.591557 2247162.387992
<CgPoint name="48" desc="" code="">5469436.998094 2247185.612240
<CgPoint name="49" desc="" code="">5469425.386104 2247201.495020
<CgPoint name="50" desc="" code="">5469424.879777 2247200.999968
<CgPoint name="51" desc="" code="">5469399.464989 2247196.366774
<CgPoint name="52" desc="" code="">5469373.277784 2247190.445413
<CgPoint name="53" desc="" code="">5469349.756262 2247185.336866
<CgPoint name="54" desc="" code="">5469322.722840 2247181.212638

```

<CgPoint name="55" desc="" code="">5469296.961106 2247176.282459
314.525</CgPoint>
<CgPoint name="56" desc="" code="">5469249.406093 2247171.249372
312.447</CgPoint>
<CgPoint name="57" desc="" code="">5469249.656815 2247166.731090
312.567</CgPoint>
<CgPoint name="58" desc="" code="">5469242.385790 2247167.398711
312.239</CgPoint>
<CgPoint name="59" desc="" code="">5469241.558288 2247170.124908
312.219</CgPoint>
<CgPoint name="60" desc="" code="">5469206.553612 2247160.594218
310.681</CgPoint>
<CgPoint name="61" desc="" code="">5469206.859013 2247159.431596
310.351</CgPoint>
<CgPoint name="62" desc="" code="">5469204.965085 2247160.136819
310.482</CgPoint>
<CgPoint name="63" desc="" code="">5469081.705626 2247135.990009
311.960</CgPoint>
</CgPoints>
</LandXML>

```

Виконав:



М.І. Балюк

ГРАФІЧНІ МАТЕРІАЛИ

- Робочий інвентаризаційний план (в конверті)*
- Зведений інвентаризаційний план (в конверті)*
- Кадастрові плани*

Кадастровий план земельної ділянки

Кадастровий номер земельної ділянки: 6125280300:02:001

Всього земель - 43,1521 га

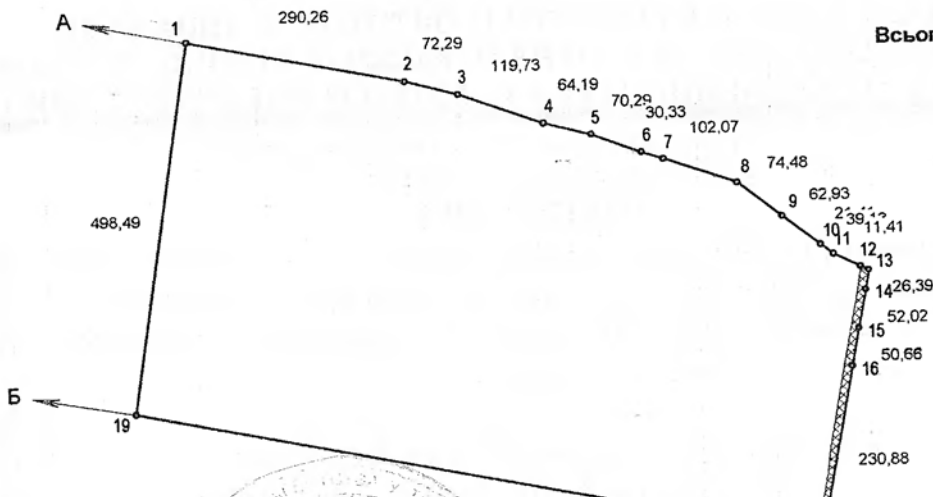

Електронний документ перевірено та внесено до Державного земельного кадастру
 Державний кадастровий реєстратор
 (Підпис: П.С. Левчик по батькові)
 Відділ Держземагентства у Тернопільському районі
 Тернопільський район
 11 2013 р.
 Дата позначки
 Михайлович

Каталог координат поворотних точок

№	№	Довжина	Кут
1	5 469 754,97	2 246 312,05	290,26 101°08'24"
2	5 469 698,89	2 246 596,84	72,29 104°52'07"
3	5 469 680,34	2 246 666,71	119,73 109°45'22"
4	5 469 639,87	2 246 779,39	64,19 104°33'13"
5	5 469 623,74	2 246 841,52	70,29 110°33'15"
6	5 469 599,06	2 246 907,34	30,33 108°44'01"
7	5 469 589,32	2 246 936,06	102,07 108°54'38"
8	5 469 556,24	2 247 032,62	74,48 128°20'16"
9	5 469 510,04	2 247 091,04	62,93 128°19'43"
10	5 469 471,01	2 247 140,41	21,41 128°51'23"
11	5 469 457,58	2 247 157,08	39,13 115°57'45"
12	5 469 440,45	2 247 192,26	11,41 115°58'53"
13	5 469 435,45	2 247 202,52	26,39 189°26'40"
14	5 469 409,42	2 247 198,19	52,02 191°04'59"
15	5 469 358,37	2 247 188,19	50,66 190°48'31"
16	5 469 308,61	2 247 178,69	230,88 190°39'28"
17	5 469 081,71	2 247 135,99	9,15 281°20'48"
18	5 469 083,51	2 247 127,02	908,67 281°20'51"
19	5 469 262,30	2 246 236,11	498,49 008°45'45"
1	5 469 754,97	2 246 312,05	

Таблиця охорони зони

Позначення	Код	Назва	Площа
	01.01.05	охорона зона вздовж об'єкта енергетичної системи	0,3636

Класифікація видів земельних угідь (КВЗУ)

Згідно КВЗУ	Назва земельних угідь	Площа, га
01	Рілля	43,1521
02	Пасовища	0,0000
01	Сіножаті	0,0000
03	Багаторічні насадження	0,0000

Галяберда М.М.	Договір № 12 від 06.09.2013 р.		
Макарчук С.	Ділянка № 1 на території Баворівської сільської ради Тернопільський район, Тернопільська область землі сільськогосподарського призначення		
Мушанська В.В.	Технічна документація щодо інвентаризації земель та земельних ділянок	Стадія ТД	Аркуш 1
	Кадастровий план земельної ділянки Масштаб 1 : 10 000	ДП "Тернопільський інститут землеустрою" Тернопіль - 2013 р.	



**ДЕРЖАВНЕ АГЕНТСТВО ЗЕМЕЛЬНИХ РЕСУРСІВ УКРАЇНИ
Головне управління Держземагентства у Тернопільській області
ВІДДІЛ ДЕРЖЗЕМАГЕНТСТВА У ТЕРНОПІЛЬСЬКОМУ РАЙОНІ**

46000, місто Тернопіль, вулиця М.Кривоноса, 10
Тел. (03522) 53-56-31 e-mail: terzem@ukr.net

9.ВИСНОВОК

з погодження технічної документації з інвентаризації земель та земельних ділянок сільськогосподарського призначення державної власності на території Баворівської сільської ради Тернопільського району Тернопільської області

№ 31

від листопада 2013 р.
повідно до вимог ст. 186-1 Земельного кодексу України, ст.35 Закону України «Про територіальні громади» та положення про Відділ Держземагентства у Тернопільському районі Тернопільської області, враховуючи нижче наведені дані:

замовника: Головне управління Держземагентства у Тернопільській області;

розробника: ДП «Тернопільський інститут землеустрою»;

об'єкта: землі та земельні ділянки сільськогосподарського призначення державної власності на території Баворівської сільської ради Тернопільського району Тернопільської області;

адреса розташування (адреса) земельної ділянки: на території Баворівської сільської ради Тернопільського району Тернопільської області (за межами населеного пункту);

задача для виконання робіт:

здійснення інвентаризації земельних ділянок сільськогосподарського призначення державної власності за адресою: м. Тернопіль, вул. М.Кривоноса, 10, за завданням Головного управління держземагентства у Тернопільській області від 12.08.2013 № 12-од;

згідно з наказом начальника Головного управління держземагентства у Тернопільській області від 04.09.2013 № 12-од.

згідно з наказом начальника Головного управління держземагентства у Тернопільській області від 06.09.2013 № 12.

форма власності: державна;

кількість земель та земельних ділянок сільськогосподарського призначення:

- до інвентаризації, загальна площа – 56,00 га;
- земельні ділянки державної власності, які перебувають в постійному користуванні – 56,00 га;

- після інвентаризації, загальна площа – 43,1521 га;
- земельні ділянки державної власності, які перебувають в постійному користуванні – 43,1521 га;

сусідні землевласники (землекористувачі): опис меж суміжних землевласників та землекористувачів зазначено на графічних матеріалах технічної документації;

вид обмеження (обтяження), які встановлені на земельні ділянки, що підлягають інвентаризації згідно Земельного кодексу України та Порядку ведення Державного земельного кадастру, затверджено постановою від 17.10.2012 № 1051 (код): -

05 - Охоронна зона навколо (вздовж) об'єкта енергетичної системи.

через земельну ділянку №1 проходить лінія електропередач, а саме ЛЕП 10 кВ - охоронна зона навколо (вздовж) лінії становить – 0,3636 га. (11,0 м від осі).

ови (вимоги) - відсутні;
ну документацію із землеустрою щодо проведення інвентаризації земель та ділянок сільськогосподарського призначення державної власності на території сільської ради ради Тернопільського району Тернопільської області погоджено надується для подання її на затвердження.

чинний на період незмінності вимог та умов, визначених нормативно-актами та відповідною документацією, за якими надавалось

ник відділу Держземагентства
ількому районі



Р.З. Левчик

22

**ВІДОМОСТІ ОТРИМАНІ В РЕЗУЛЬТАТІ
ІНВЕНТАРИЗАЦІЇ ЗЕМЕЛЬ, ЯКІ ПІДЛЯГАЮТЬ
ВНЕСЕННЮ ДО ДЕРЖАВНОГО ЗЕМЕЛЬНОГО
КАДАСТРУ**

(в паперовій та електронній формі)

10.1. Реєстри сформованих земельних ділянок

*10.2. Результати робіт із землеустрою щодо
проведення інвентаризації на магнітному носії. (в
конверті)*

10.1. Реєстр сформованих нових земельних ділянок

за рахунок земель сільськогосподарського призначення, відомості по яких підлягають
внесенню в державний земельний кадастр

№п/п	№ земельної ділянки	площа	Кадастровий номер (за наявності)
1	1	43,1521	землі сільськогосподарського призначення
	Всього по сільській раді:	43,1521	

Технік - землевпорядник



В.В. Мушанська

11. Л И С Т

контролю і коректури матеріалів

По технічній документації з інвентаризації земель та земельних ділянок сільськогосподарського призначення державної власності на території Баворівської сільської ради ради Тернопільського району, Тернопільської області.

Назва перевірених документів	ЗАУВАЖЕННЯ	Відмітка про виправлені недоліки

Відповідальний за якість робіт



Борисяк П.В.

виправлення внесені : Технік - землевпорядник



В.В. Мушанська

ДЕРЖАВНЕ АГЕНТСТВО ЗЕМЕЛЬНИХ РЕСУРСІВ УКРАЇНИ

№ 000141

КВАЛІФІКАЦІЙНИЙ СЕРТИФІКАТ

інженера-землевпорядника

Виданий БОРИСЯКУ ПЕТРУ ВАСИЛЬОВИЧУ
(прізвище, ім'я, по батькові)

відповідно до наказу Державного агентства земельних ресурсів України від 24 грудня 2012 року № 760.
Кваліфікаційний сертифікат підтверджує відповідність інженера-землевпорядника кваліфікаційним характеристикам професії та його спроможність самостійно складати окремі види документів із землеустрою та документації з оцінки земель (крім експертної грошової оцінки земельних ділянок), виконувати топографо-геодезичні і картографічні роботи, проводити інвентаризацію земель, перевіряти якість ґрунтових, геоботанічних та інших обстежень земель при здійсненні землеустрою.

Дата видачі 24 грудня 2012 року

Голова (заступник Голови) Державного
агентства земельних ресурсів України

М.П.

Каломєський А.М.
(прізвище, ім'я, по батькові)

(підпис)

13. ЛИСТ ДЛЯ ЗАМІТОК

Lined writing area consisting of approximately 35 horizontal lines.



УКРАЇНА

ТЕРНОПІЛЬСЬКА РАЙОННА ДЕРЖАВНА АДМІНІСТРАЦІЯ

РОЗПОРЯДЖЕННЯ

ГОЛОВИ РАЙОННОЇ ДЕРЖАВНОЇ АДМІНІСТРАЦІЇ

Від "09 червня" 2013 р. № 412-09
м. Тернопіль

**Про затвердження технічних докумен-
тацій із землеустрою щодо проведення
інвентаризації земель сільськогоспо-
дарського призначення за межами
населених пунктів на території
Ступківської, Ігровицької, Козівської,
Великобerezовицької, Великоглибо-
чецької та Баворівської сільських рад**

Керуючись статтями 17, 19, 20, 122, 183, 184 Земельного кодексу України, статтею 35 Закону України „Про землеустрій” п. 7 розділу VII «Прикінцеві та перехідні положення» Закону України „Про державний земельний кадастр”, постановою Кабінету Міністрів України від 23 травня 2012 року № 513 „Про затвердження Порядку проведення інвентаризації земель”, Законом України „Про місцеві державні адміністрації”, розглянувши технічні документації із землеустрою щодо проведення інвентаризації земель та земельних ділянок сільськогосподарського призначення за межами населених пунктів на території Ступківської, Ігровицької, Козівської, Великобerezовицької, Великоглибочецької та Баворівської сільських рад:

1. Затвердити технічні документації із землеустрою щодо проведення інвентаризації земель та земельних ділянок сільськогосподарського призначення за межами населених пунктів на території Ступківської, Ігровицької, Козівської, Великобerezовицької, Великоглибочецької та Баворівської сільських рад, згідно з додатком.

2. Відділу Держземагентства у Тернопільському районі Тернопільської області внести відповідні зміни в державну статистичну звітність (звіт про наявність земель та розподіл їх за власниками землі, землекористувачами,

угіддями та видами економічної діяльності (форма б-зем)) відповідно до затверджених документів.

3. Контроль за виконанням розпорядження доручити заступникові голови районної державної адміністрації **ДЕВ'ЯТКОВУ В. П.**

**Перший заступник голови
районної державної адміністрації**



А.А.ЖЕЙНОВ

Додаток

до розпорядження голови

районної державної адміністрації

О.Г. Л. Л. Л. № 448-09

ПЕРЕЛІК

земельних ділянок державної власності сільськогосподарського призначення, де проведена інвентаризація, розташованих за межами населених пунктів на території Ступківської, Ігровицької, Козівської, Великобerezовицької, Великоглибочецької та Баворівської сільських рад

№ з/п	Сільська рада	Кадастровий номер	площа	угіддя				дата державної реєстрації земельної ділянки
				рілля	пасовища	багаторічні насадження	сіножатті	
1	2	3	4	5	6	7	8	9
1	Ступківська	6125287700:01:001:1105	6,5129	6,5129				07.12.2013
	Разом		6,5129	6,5129				
1	Ігровицька	6125283400:01:001:0602	8,7865		8,7865			07.12.2013
	Разом		8,7865		8,7865			
1	Козівська	6125284100:01:001:1359	24,3717	24,3717				07.12.2013
	Разом		24,3717	24,3717				
1	Великобerezовицька	6125255200:02:002:2721	9,0886	9,0886				07.12.2013
	Разом		9,0886	9,0886				
1	Великоглибочецька	6125281900:01:001:3031	10,2091	10,2091				07.12.2013
	Разом		10,2091	10,2091				
1	Баворівська	6125280300:01:001:0648	43,1521	43,1521				07.12.2013
	Разом		43,1521	43,1521				

Керівник апарату районної державної адміністрації

Р.З.Левчик

А.І. ЧУДИК

ВИТЯГ
з Державного земельного кадастру про земельну ділянку

Номер витягу: НВ-6100781372013
Дата формування: 07.12.2013
Надано на заяву (запит): Головне управління Держземагентства у Тернопільській області
07.12.2013, ЗВ-6100822962013

Дані, за якими здійснювався пошук інформації у Державному земельному кадастрі

Кадастровий номер земельної ділянки: 6125280300:01:001:0648

Загальні відомості про земельну ділянку
6125280300:01:001:0648

Кадастровий номер: 6125280300:01:001:0648
Місце розташування (адміністративно-територіальна одиниця): Тернопільська область, Тернопільський район, Баворівська сільська рада
Кількість земельних ділянок за категорією: 01
Категорія земель: Землі сільськогосподарського призначення
Форма власності: Державна власність
Площа земельної ділянки, гектарів: 43.1521

Відомості про державну реєстрацію земельної ділянки

Інформація про документацію із землеустрою, на підставі якої здійснена державна реєстрація земельної ділянки: Проведення інвентаризації земель під час здійснення землеустрою, 16.09.2013; ДП "Тернопільський інститут землеустрою", Мушанська В.В.

Орган, який зареєстрував земельну ділянку: Головне управління Держземагентства у Тернопільській області
Дата державної реєстрації земельної ділянки: 07.12.2013

Відомості про обмеження у використанні земельної ділянки

Вид обмеження у використанні земельної ділянки: Охоронна зона навколо (вздовж) об'єкта енергетичної системи

Площа земельної ділянки (її частини), на якій поширюється дія обмеження: 0.3636 гектарів

Підстава для виникнення обмеження у використанні земельної ділянки: Закон
постанова Кабінету Міністрів України
29.01.1996

Дата державної реєстрації обмеження
Строк дії обмеження безстроково

Відомості про державного кадастрового реєстратора (нотаріуса), який надав витяг з Державного земельного кадастру про земельну ділянку

Витяг підготував та надав Н. М. Пендзей, Головне управління Держземагентства у Тернопільській області

Підпис



Створено за допомогою програмного забезпечення Державного земельного кадастру

Додаток до витягу з Державного земельного кадастру про земельну ділянку від 07.12.2013 р. № НВ-6100781372013

Кадастровий план земельної ділянки

Кадастровий номер земельної ділянки 6125280300:01:001:0648

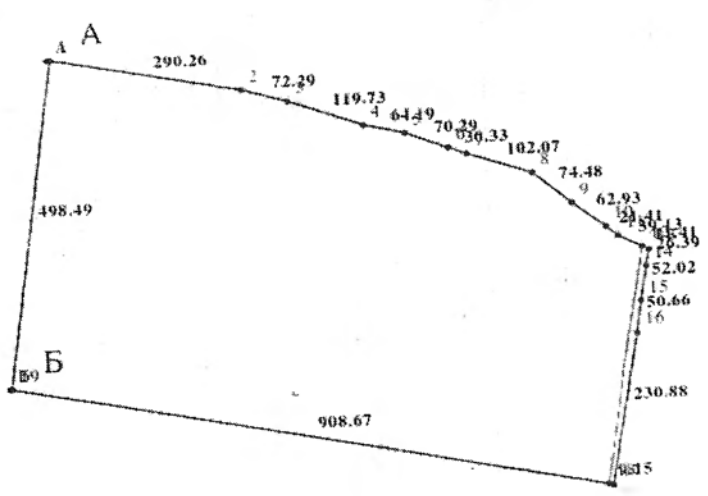

Масштаб 1: 10000

Опис меж:

Від А до Б землі Баворівської сільської ради;
Від Б до А землі Баворівської сільської ради;

Умовні позначення:

Експлікація земельних угідь:

Усього земель, гектарів	У тому числі за земельними угіддями, гектарів:	
	Рілля	Рілля
1	2	3
Площа земельної ділянки, гектарів 43.1521	42.7885	0.3636

Відомості

Прізвище
реєстратора
земельної

Підпис
який склав

Створено за доп

Відомості про Державного кадастрового реєстратора, який склав кадастровий план земельної ділянки

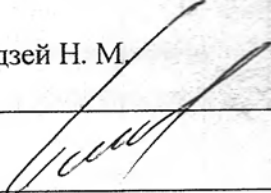
Прізвище та ініціали Державного кадастрового реєстратора, який склав кадастровий план земельної ділянки	Пендзей Н. М.
Підпис Державного кадастрового реєстратора, який склав кадастровий план земельної ділянки	

Відповід
астр" прошу
ернопільська



Державному кадастровому реєстратору

Головне управління Держземагентства у
Тернопільській області

(назва органу з питань земельних ресурсів)

від Головного управління Держземагентства у
Тернопільській області

(найменування юридичної особи)

38795149

(податковий номер)

м. Тернопіль, вул. Грушевського 8,

(місцезнаходження юридичної особи)

ЗАЯВА

Державна реєстрація земельної ділянки

Відповідно до Земельного кодексу України та Закону України "Про Державний земельний реєстр" прошу зареєструвати земельну ділянку площею 43.1521 га, яка розташована за адресою: Тернопільська область, Тернопільський район, Баворівська сільська рада.

До заяви додаються:

- документ, що підтверджує оплату послуг з Державної реєстрації земельної ділянки;
- документація із землеустрою;
- електронний документ;
- копія документа про присвоєння податкового номеру;
- копія документа, що посвідчує особу;

Надаю дозвіл на обробку моїх персональних даних з метою отримання відповідних послуг та використання цих даних для ведення Державного земельного кадастру згідно з вимогами законодавства.

Службова інформація
Реєстраційний номер заяви

ЗВ-6100822962013

Дата реєстрації заяви

07.12.2013

Підпис заявника

Прізвище, ім'я та по батькові
кадастрового реєстратора

Пендзей Назарій Михайлович

М.П. (за наявності)

Підпис Державного кадастрового
реєстратора

Дата подання
заяви

07.12.2013



Примітка: заява подається окремо на кожен земельну ділянку.

ВИТЯГ
з Державного земельного кадастру про земельну ділянку

номер витягу НВ-6100781372013
дата формування 07.12.2013
надано на заяву (запит) Головне управління Держземагентства у Тернопільській області
07.12.2013, ЗВ-6100822962013

Дані, за якими здійснювався пошук інформації у Державному земельному кадастрі

кадастровий номер земельної ділянки 6125280300:01:001:0648

кадастровий номер земельної ділянки Загальні відомості про земельну ділянку
6125280300:01:001:0648

адреса розташування (територіально-адміністративна одиниця) Тернопільська область, Тернопільський район, Баворівська сільська рада

категорія земель 01
призначення Землі сільськогосподарського призначення

форма власності Державна власність
площа земельної ділянки, гектарів 43.1521

Відомості про державну реєстрацію земельної ділянки

інформація про проведення інвентаризації земель під час здійснення землеустрою, документально оформлено, на підставі 16.09.2013;
здійснена державна реєстрація земельної ділянки ДП "Тернопільський інститут землеустрою", Мушанська В.В.

здійснював земельну реєстрацію Головне управління Держземагентства у Тернопільській області

дата реєстрації земельної ділянки 07.12.2013

Відомості про обмеження у використанні земельної ділянки

обмеження у використанні земельної ділянки Охоронна зона навколо (вздовж) об'єкта енергетичної системи

площа частини, на якій встановлено обмеження 0.3636 гектарів

закон, що встановлює обмеження Закон
постанова Кабінету Міністрів України
29.01.1996

Дата державної реєстрації обмеження
Строк дії обмеження безстроково

Відомості про державного кадастрового реєстратора (нотаріуса), який надав витяг з Державного земельного кадастру про земельну ділянку

Витяг підготував та надав Н. М. Пендзей, Головне управління Держземагентства у Тернопільській області

Підпис



створено за допомогою програмного забезпечення Державного земельного кадастру

Када

Додаток до витягу з Державного земельного кадастру про земельну ділянку від 07.12.2013 р. № НВ-6100781372013

Кадастровий план земельної ділянки

Кадастровий номер земельної ділянки 6125280300:01:001:0648

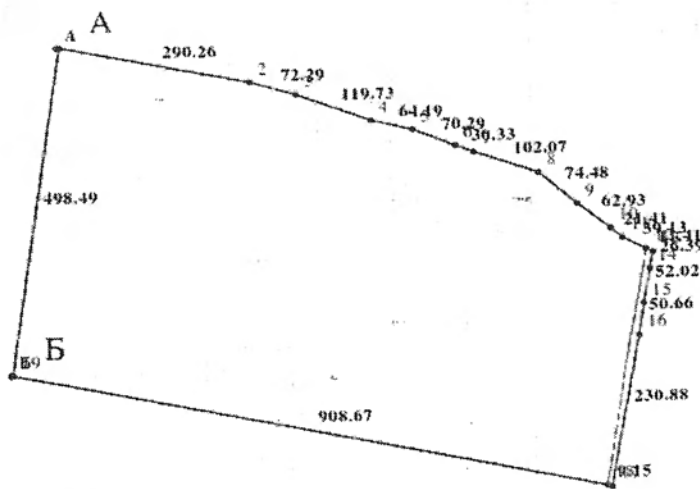

Масштаб 1: 10000

Опис меж:

Від А до Б землі Баворівської сільської ради;

Від Б до А землі Баворівської сільської ради;

Умовні позначення:

Експлікація земельних угідь:

Усього земель, гектарів	У тому числі за земельними угіддями, гектарів:	
	Рілля	Рілля
1	2	3
Площа земельної ділянки, гектарів 43.1521	42.7885	0.3636

Відомості про Державного кадастрового реєстратора, який склав кадастровий план земельної ділянки

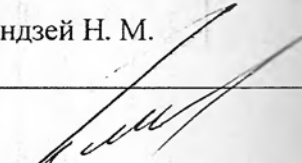
Прізвище та ініціали Державного кадастрового реєстратора, який склав кадастровий план земельної ділянки	Пендзей Н. М.
Підпис Державного кадастрового реєстратора, який склав кадастровий план земельної ділянки	

Го

(Де

земельну кв
12.2013 р.

(підпис Державного





Головне управління Держземагентства у Тернопільській області

(Держземагентство або найменування його територіального органу)

ПОЗЕМЕЛЬНА КНИГА

6125280300010010648

(кадастровий номер земельної ділянки)

Поземельну книгу відкрито
12.12.2013 р.

(підпис Державного кадастрового
реєстратора)



Н. М. Пендзей

(ініціали та прізвище Державного кадастрового
реєстратора)

Кадастровий номер земельної ділянки: 6125280300010010648

З М І С Т
ПОЗЕМЕЛЬНОЇ КНИГИ

Порядковий номер	Назва розділу, документа	Основні реквізити документа (серія, номер, дата тощо)	Номер аркуша	Прізвище, і ім'я та по батькові Державного кадастрового реєстратора	Дата підпису
1	1 Розділ		1	Пендзей Назарій Михайлович	
2	2 Розділ		2	Пендзей Назарій Михайлович	
3	5 Розділ		3	Пендзей Назарій Михайлович	

Відомості пр
Місце розташ
Цільове призначення
Площа, гектарів
Нормативна цінінка
Форма власності
Прізвище та ім'я реєстратора
Підпис Державного реєстратора
Відомості про ділянку
Місце запису
Підпис уповноваженої особи
Реквізити документа

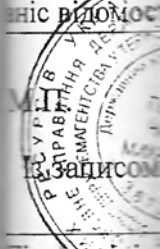



Кадастровий номер земельної ділянки: 6125280300010010648

**РОЗДІЛ 1.
ЗЕМЕЛЬНА ДІЛЯНКА. ЗАГАЛЬНІ ВІДОМОСТІ**

ЗАПИС від 07.12.2013 р. № 001

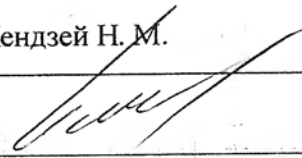
Відомості про земельну ділянку:

Місце розташування		Тернопільська область, Тернопільський район, Баворівська сільська рада
Цільове призначення	категорія земель	Землі сільськогосподарського призначення
	вид використання земельної ділянки в межах певної категорії земель	
	код цільового призначення	01
Площа, гектарів		43.1521
Нормативна грошова оцінка	значення, гривень	
	визначена (проіндексована)	
	Дата оцінки земель	
Форма власності		Державна власність
Прізвище та ініціали Державного кадастрового реєстратора, який вніс відомості		Пендзей Н. М.
Підпис Державного кадастрового реєстратора, який вніс відомості:		
		
Підпис, ініціали та прізвище власника / користувача / уповноваженої особи		Головне управління Держземагентства у Тернопільській області
Реквізити довіреності уповноваженої особи		

Із записом ознайомлений:

Відомості про: зміни запису; скасування запису; поновлення запису:

Дата внесення змін / скасування / поновлення запису	
Суть змін	
Номер аркуша Поземельної книги, який сформовано після внесення змін	
Підстава внесення змін / скасування / поновлення запису	
Прізвище та ініціали Державного кадастрового реєстратора, який вніс зміни / скасував / поновив запис	
Підпис Державного кадастрового реєстратора, який вніс зміни / скасував / поновив запис	

КАДА

М.П.

Аркуш № 1

Кадастровий номер земельної ділянки: 6125280300010010648

**РОЗДІЛ 2.
КАДАСТРОВИЙ ПЛАН ЗЕМЕЛЬНОЇ ДІЛЯНКИ ТА ЕКСПЛІКАЦІЯ
ЗЕМЕЛЬНИХ УГІДЬ**

ЗАПИС від 07.12.2013 р. № 002

КАДАСТРОВИЙ ПЛАН ЗЕМЕЛЬНОЇ ДІЛЯНКИ

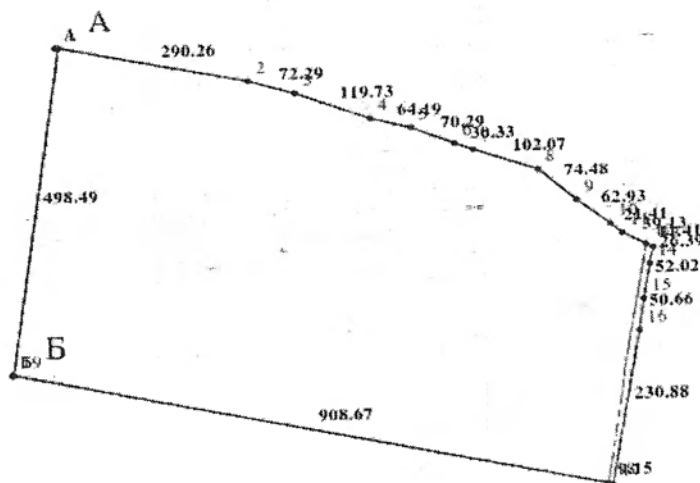

Масштаб 1: 10000

Умовні позначення:

Опис меж:

Від А до Б землі Баворівської сільської р

Від Б до А землі Баворівської сільської р

КООРД

Номер т
1
2
3
4
5
6
7
8
9
10
11
12
13
14
15
16
17
18
19
20

Розробни

КООРДИНАТИ ПОВОРОТНИХ ТОЧОК МЕЖ ЗЕМЕЛЬНОЇ ДІЛЯНКИ

Номер точки	Назва точки	Відстань (м)	Координати (м)	
			X	Y
1	1	290.26	5469754.97	2246312.05
2	2	72.29	5469698.89	2246596.84
3	3	119.73	5469680.34	2246666.71
4	4	64.19	5469639.87	2246779.39
5	5	70.29	5469623.74	2246841.52
6	6	30.33	5469599.06	2246907.34
7	7	102.07	5469589.32	2246936.06
8	8	74.48	5469556.24	2247032.62
9	9	62.93	5469510.04	2247091.04
10	10	21.41	5469471.01	2247140.41
11	11	39.13	5469457.58	2247157.08
12	12	11.41	5469440.45	2247192.26
13	13	26.39	5469435.45	2247202.52
14	14	52.02	5469409.42	2247198.19
15	15	50.66	5469358.37	2247188.19
16	16	230.88	5469308.61	2247178.69
17	17	9.15	5469081.71	2247135.99
18	18	908.67	5469083.51	2247127.02
19	19	498.49	5469262.3	2246236.11

Розробник документації із землеустрою:

ДП "Тернопільський інститут
землеустрою", Мушанська В.В.(найменування юридичної особи, прізвище та ініціали
фізичної особи - підприємця)

ЕКСПЛІКАЦІЯ ЗЕМЕЛЬНИХ УГІДЬ

Усього земель, гектарів	У тому числі за земельними угіддями, гектарів:	
	Рілля	Рілля
1	2	3
Площа земельної ділянки, гектарів 43.1521	42.7885	0.3636

повище та ініціал
ратора, який в
Державного
АГЕНТСТВО
ПЛОЩА
ДЕРЖАВНОЇ
КАДАСТРОВОЇ
СЛУЖБИ
ПЕНДЗЕЙ
НАЗАРІЙ
МИХАЙЛОВИЧ
ОЗНАЧЕННЯ
ВІДСОТКОВА
7339980
ПЛОЩА
13.3
ІНІЦІАЛИ Т
вваженої ос
визити довір

Піткка:
1. П
2.
від

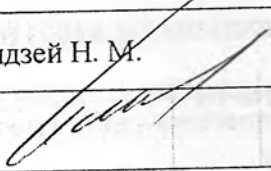
Прізвище та ініціали Державного кадастрового реєстратора, який вніс відомості	Пендзей Н. М.
Підпис Державного кадастрового реєстратора, який вніс відомості	

із записом ознайомлений:

Підпис, ініціали та прізвище власника / користувача / уповноваженої особи	Головне управління Держземагентства у Тернопільській області
Реквізити довіреності уповноваженої особи	

- Примітка:
1. В експлікації земельних угідь зазначаються види угідь.
 2. Кадастровий план формується на аркуші формату, який забезпечує чітке відображення всіх його елементів.

Відомості про: зміни запису; скасування запису; поновлення запису:

Дата внесення змін / скасування / поновлення запису	
Суть змін	
Номер аркуша Поземельної книги, який сформовано після внесення змін	
Підстава внесення змін / скасування / поновлення запису	
Прізвище та ініціали Державного кадастрового реєстратора, який вніс зміни / скасував / поновив запис	
Підпис Державного кадастрового реєстратора, який вніс зміни / скасував / поновив запис	

М.П.

Аркуш № 2

ЗЕМЕЛЬНА

СЕРВІТУТ

Охоронна зона н

Площа, на яку по
суперфіцій, с
використанні, ге

Строк дії:

Відомості пр

Закон

Найменування о

Дата прийняття

Номер документ

Орган, що за
емфітевзис,
використанні зе

Дата державн
відомостей:

Реєстраційний н

Відомості про
суб'єкт, для яког
встановлено
сервітут,
обмеження,
обтяження,
емфітевзис чи
суперфіцій

Прізвище та іні
реєстратора, як
(реєстрацію)

Підпис Держав
який вніс відом

Кадастровий номер земельної ділянки: 6125280300010010648

РОЗДІЛ 5.
ЗЕМЕЛЬНА ДІЛЯНКА. ЗЕМЕЛЬНИЙ СЕРВІТУТ, ЕМФІТЕВЗИС, СУПЕРФІЦІЙ,
ОБМЕЖЕННЯ У ВИКОРИСТАННІ ЗЕМЕЛЬНОЇ ДІЛЯНКИ

ЗАПИС ПРО ВИНИКНЕННЯ ЗЕМЕЛЬНОГО
СЕРВІТУТУ, ЕМФІТЕВЗИСУ, СУПЕРФІЦІЮ, ОБМЕЖЕННЯ У ВИКОРИСТАННІ
ЗЕМЕЛЬНОЇ ДІЛЯНКИ
 від 07.12.2013 р. № 003

Охоронна зона навколо (вздовж) об'єкта енергетичної системи	
Площа, на яку поширюється сервітут, емфітевзис, суперфіцій, обмеження (обтяження) у використанні, гектарів	0.3636
Строк дії:	постійний;

Відомості про підставу встановлення обмеження у використанні земельної ділянки

Закон	
Найменування органу, яким прийнято документ:	
Дата прийняття / підписання документа:	29.01.1996
Номер документа:	

Відомості про обмеження у використанні земельної ділянки

Орган, що зареєстрував земельний сервітут, емфітевзис, суперфіцій, обмеження у використанні земельної ділянки:	
Дата державної реєстрації/дата внесення відомостей:	
Реєстраційний номер:	
Відомості про суб'єкт, для якого встановлено сервітут, обмеження, обтяження, емфітевзис чи суперфіцій	Прізвище, ім'я, по батькові фізичної особи/наменування юридичної особи Реквізити документа, що посвідчує особу Податковий номер/номер та серія паспорта осіб, які через свої релігійні переконання відмовилися від прийняття реєстраційного номера облікової картки/платника податків

Прізвище та ініціали Державного кадастрового реєстратора, який здійснив внесення відомостей (реєстрацію)

Підпис Державного кадастрового реєстратора, який вніс відомості:

Пендзей Н. М.

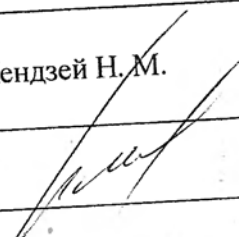

Із записом ознайомлений:

Відомості про д

Підпис, прізвище та ініціали особи, на користь якої встановлено обмеження, уповноваженої особи:

Головне управління Держземагентства Тернопільської області

Відомості про: змі

на внесення змін
пису

ть змін

мер аркуша
формовано після в

дстава внесення з
пису

ізвище та ініціа
стратора, який в
пис

Підпис Державног
ий вніс зміни / ск

аркуш № 3

Відомості про державну реєстрацію земельного сервіту, емфітевзису, суперфіцію

Відомості про: зміни запису; скасування запису; поновлення запису:

Дата внесення змін / скасування / поновлення запису	
Суть змін	
Номер аркуша Поземельної книги, який сформовано після внесення змін	
Підстава внесення змін / скасування / поновлення запису	
Прізвище та ініціали Державного кадастрового реєстратора, який вніс зміни / скасував / поновив запис	
Підпис Державного кадастрового реєстратора, який вніс зміни / скасував / поновив запис	

Аркуш № 3





В даному документі промість, проанумеровано та скріплено
листками 24 аркушів.
Директор державного підприємства "Тернопільський
національний інститут та проєкційний інститут землеустрою"
А.В. Шиндєль