

ДЕРЖАВНА СЛУЖБА УКРАЇНИ З ПИТАНЬ ГЕОДЕЗІЇ, КАРТОГРАФІЇ ТА КАДАСТРУ

ГОЛОВНЕ УПРАВЛІННЯ ДЕРЖГЕОКАДАСТРУ У ТЕРНОПІЛЬСЬКІЙ ОБЛАСТІ

ВІДДІЛ ДЕРЖГЕОКАДАСТРУ У БОРЩІВСЬКОМУ РАЙОНІ

**АЛЬБОМ-АТЛАС**

**з резервування земельних ділянок для учасників антитерористичної операції на території**

**БОРЩІВСЬКОГО РАЙОНУ ТЕРНОПІЛЬСЬКОЇ ОБЛАСТІ**

**2018**

**БОРЩІВСЬКИЙ РАЙОН ТЕРНОПІЛЬСЬКОЇ ОБЛАСТІ**

Інформація стосовно забезпечення учасників антитерористичної операції земельними ділянками  
на території Борщівського району Тернопільської області

№ з/п	Назва адміністративно-територіальної одиниці (сільська (селищна) рада, місто районного значення)	Кількість учасників АТО	Загальна площа зарезервованих земельних ділянок, га	з них				Кількість учасників АТО, які звернулись із заявою/клопотанням про отримання земельної ділянки
				для будівництва і обслуговування жилого будинку, господарських будівель і споруд (присадибна ділянка)	для ведення садівництва	для індивідуального дачного будівництва	для ведення особистого селянського господарства	
1	2	3	4	5	6	7	8	9
1	Бабинецька	<b>4</b>	<b>19,80</b>				<b>19,80</b>	<b>4</b>
2	Більче-Золотецька	<b>10</b>	<b>20,00</b>				<b>20,00</b>	<b>10</b>
3	Борщівська	<b>170</b>	<b>58,38</b>	<b>3,50</b>	<b>9,28</b>		<b>45,60</b>	<b>170</b>
4	Бурдяківська	<b>8</b>	<b>12,1345</b>				<b>12,1345</b>	<b>3</b>
5	Верхняківська	<b>4</b>	<b>8,0286</b>				<b>8,0286</b>	<b>3</b>
6	Вигодська	<b>11</b>	<b>16,2297</b>				<b>16,2297</b>	<b>11</b>
7	Висічанська	<b>7</b>	<b>5</b>				<b>5</b>	<b>5</b>
8	Вільховецька	<b>3</b>	<b>4</b>				<b>4</b>	<b>2</b>
9	Вовковецька	<b>11</b>	<b>27,5918</b>				<b>27,5918</b>	<b>11</b>
10	Гермаківська	<b>8</b>	<b>4</b>				<b>4</b>	<b>3</b>

11	Глибочецька	9	10,4158				10,4158	9
12	Горошівська	5	8,45				8,45	5
13	Гуштинська	2						
14	Дзвиняцька	4	9,33				9,33	4
15	Дністровська	6	12,00				12,00	6
16	Жилинська	2	1,75				1,75	1
17	Заліська	2	4,00				4,00	2
18	Збручанська	4	7,63				7,53	4
19	Іванківська	14	16,8949				16,8949	6
20	Івано-Пустенська	7	1,12		0,12		1,00	1
21	Королівська	4	43,27				43,27	4
22	Кривченська	4						
23	Кудриницька	6	6				6	6
24	Лановецька	11	19,23				19,23	9
25	Лосяцька	8	8,3053				8,3053	4
26	Мельнице-Подільська	27	25,8522				25,8522	27
27	Мушкатівська	7	3,1385				3,1385	7
28	Ниврянська	8	69,0608				69,0608	8
29	Озерянська	24	80,479	0,43			80,049	24
30	Олексинська	4	4,00				4,00	2

31	Панівецька	2	2,00				2,00	1
32	Пилатківська	4	5,3070		5,3070			4
33	Пилипченська	8	10,00				10,00	5
34	Пищатинська	6	13,9644				13,9644	6
35	Сапогівська	8	33,08				33,08	8
36	Скала-Подільська	36	14,2				14,2	18
37	Сков'ятинська	2	4,00				4,00	2
38	Стрілковецька	4	14,4298				14,4298	4
39	Турильченська	15	9,72				9,72	9
40	Урожайнівська	2	1,4071				1,4071	2
41	Устянська	3	3,00				3,00	3
42	Худиківська	2						
43	Циганська	13	13,3421				13,3421	11
44	Шершенівська	3						3
45	Шупарська	6	4,7848				4,7848	6
Усього по Борщівському району		507	635,3263	3,93	14,707	-	616,6893	433

\*Із загальної площі зарезервованих земельних ділянок на 386,5545 га надано дозволи на виготовлення проектів із землеустрою

**Борщівська міська рада**

## Борщівська міська рада (м.Борщів, в межах населеного пункту)

ПУБЛІЧНА КАДАСТРОВА  
КАРТА УКРАЇНИ

6120886100:01:001:0366

Наприклад: 3221655100:01:047:0052

Фільтр по регіону

Область: Тернопільська

Район: Борщівський

Місто: Борщів

Дата оновлення: 30.09.2015 03:00

площа: 35421.687 m<sup>2</sup>

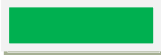

Надано дозвола на розроблення проектів із землеустрою учасникам АТО на площу 3,50 га

Цільове призначення земельної ділянки - для будівництва та обслуговування житлового будинку, господарських будівель та споруд

Площа земельної ділянки 3,50 га

Кадастровий номер – 6120886100:

## Борщівська міська рада (за межами населеного пункту)

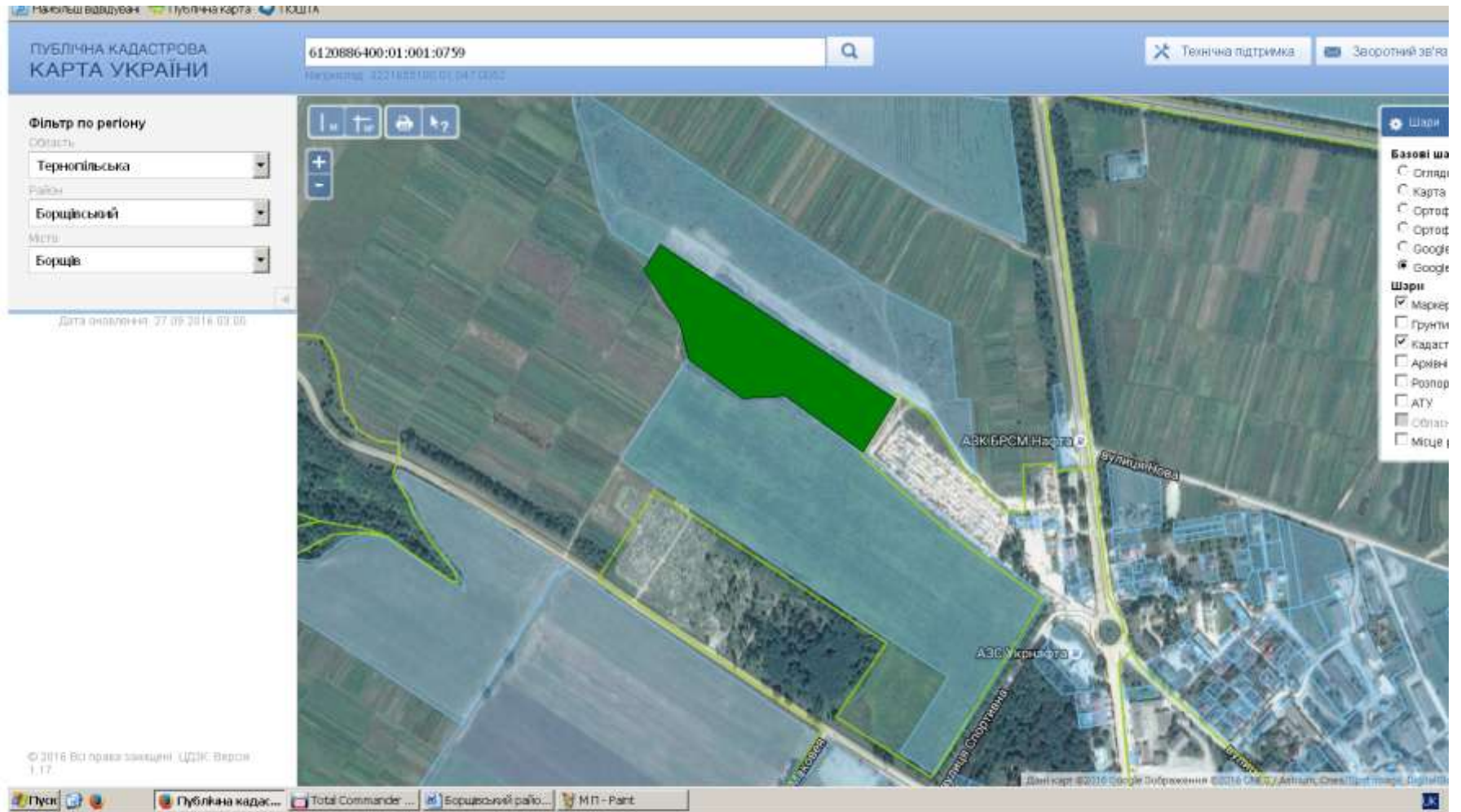

 Надано дозвола на розроблення проєктів із землеустрою учасникам АТО на площу 3,52 га

Цільове призначення земельної ділянки - для ведення садівництва

Площа земельної ділянки – 3,52 га

Кадастровий номер – відсутній

## Борщівська міська рада (за межами населеного пункту)

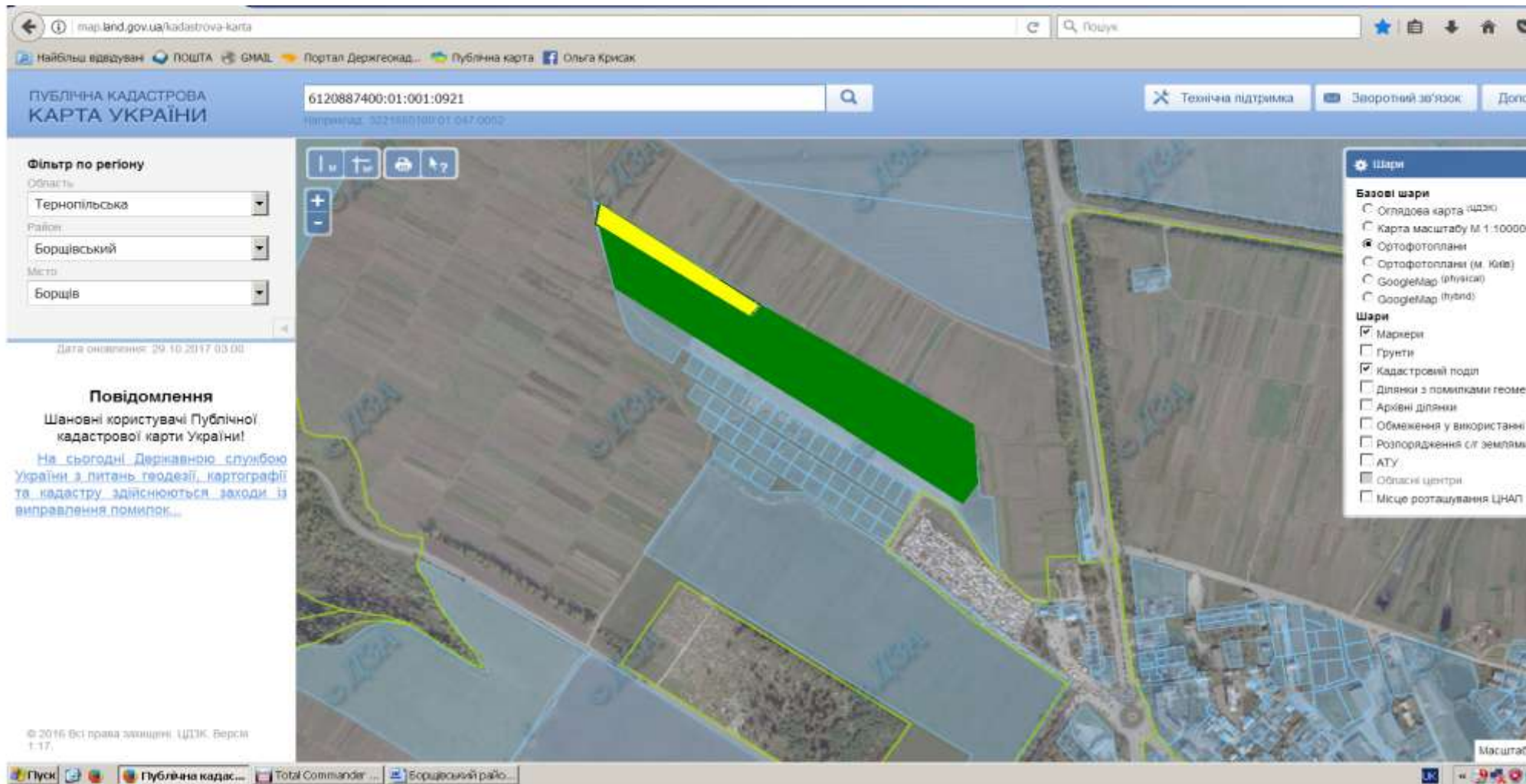

Надано дозвола на розроблення проектів із землеустрою учасникам АТО на площу 5,20 га

Місце розміщення земельної ділянки

Цільове призначення земельної ділянки - для ведення садівництва

Площа земельної ділянки – 5,76 га

Кадастровий номер – 6120810100:01:001:0047

## Борщівська міська рада (в межах населеного пункту)

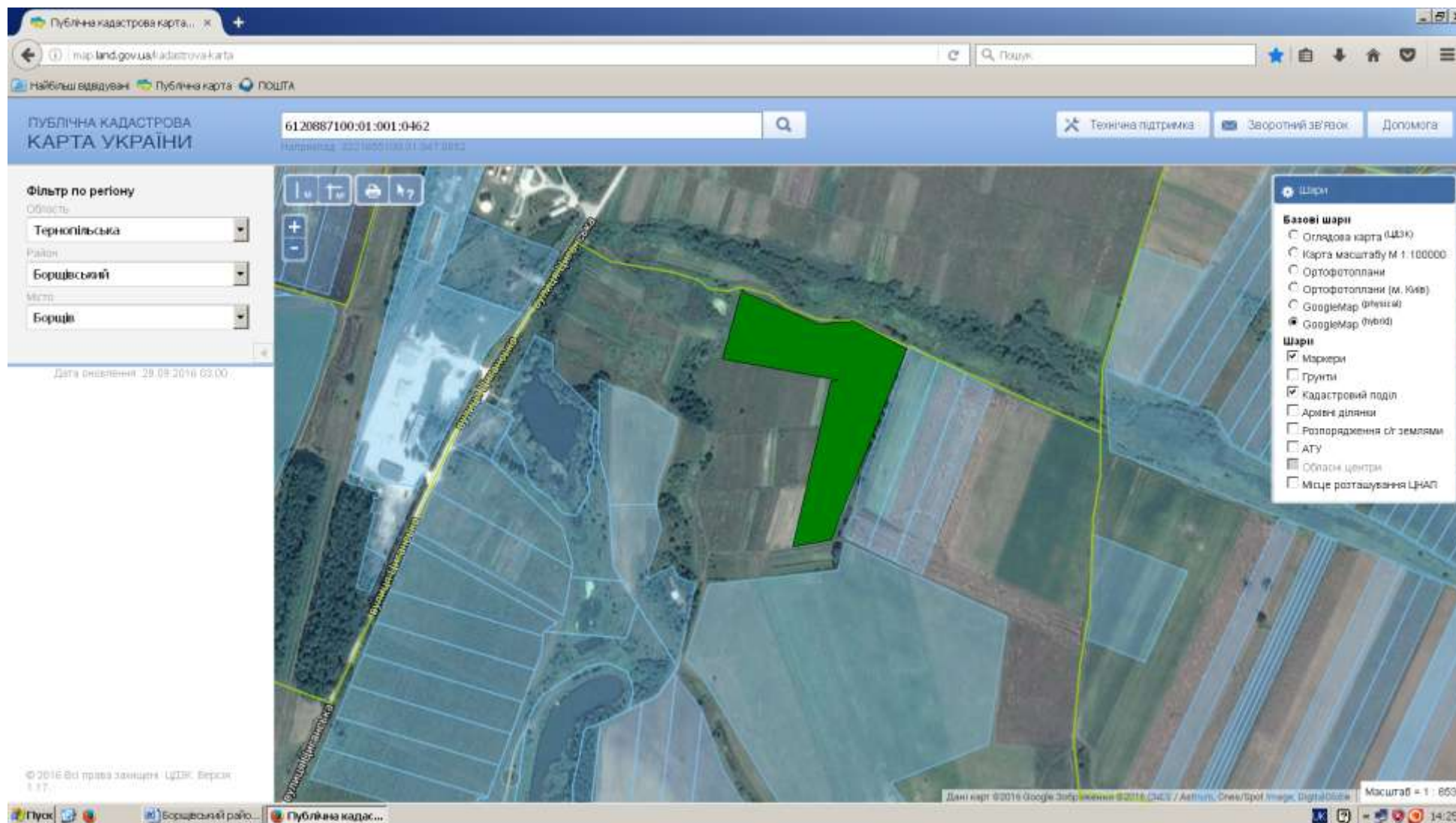

 Надано дозвола на розроблення проєктів із землеустрою учасникам АТО на площу 6,00 га

Цільове призначення земельної ділянки - для ведення особистого селянського господарства

Площа земельної ділянки – 6,00 га

Кадастровий номер – відсутній

## Борщівська міська рада (в межах населеного пункту)

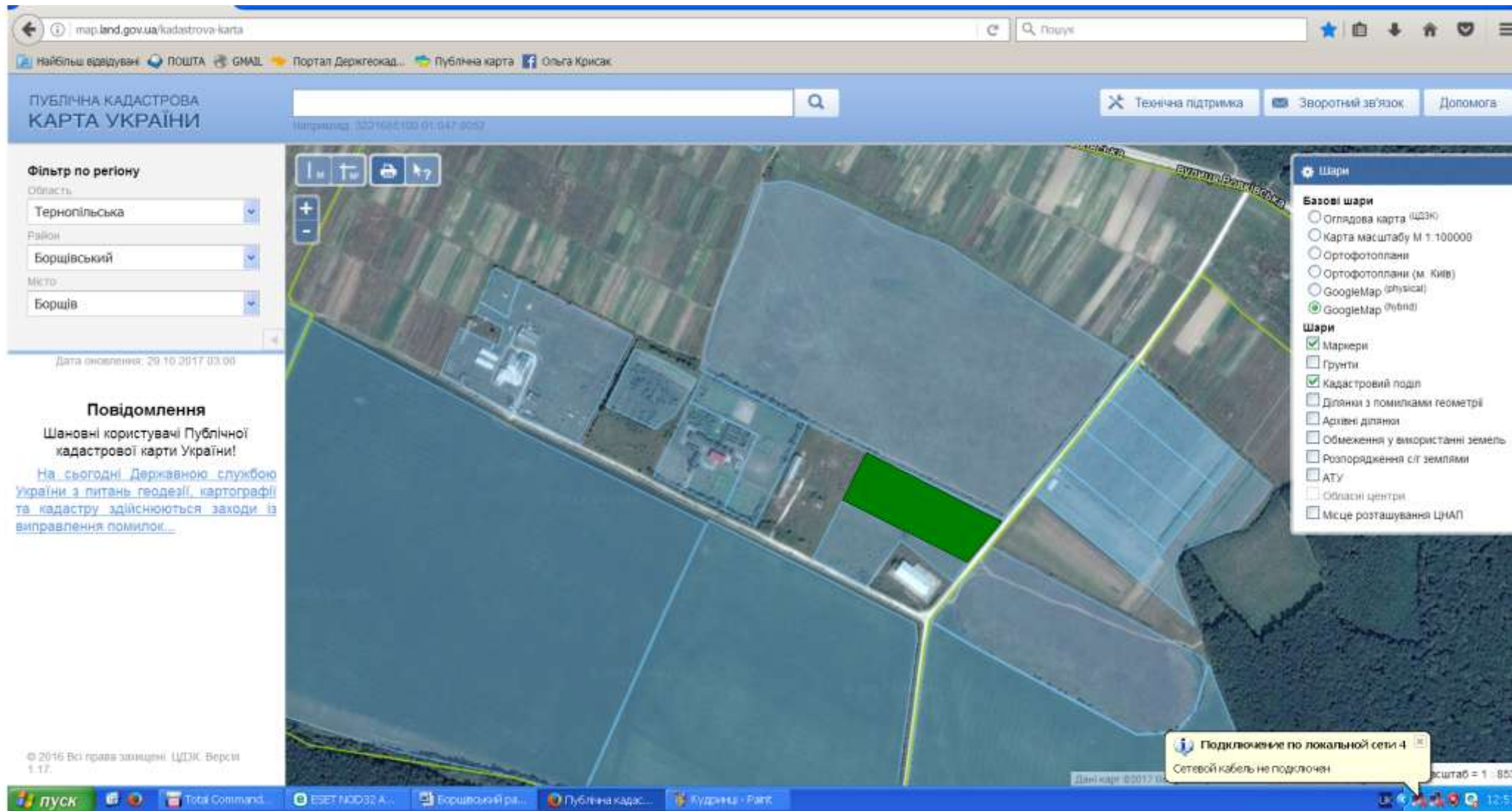

 Надано дозвола на розроблення проєктів із землеустрою учасникам АТО на площу 2,00 га

Цільове призначення земельної ділянки - для ведення особистого селянського господарства

Площа земельної ділянки – 2,00 га

Кадастровий номер – відсутній

## Борщівська міська рада (за межами населеного пункту)

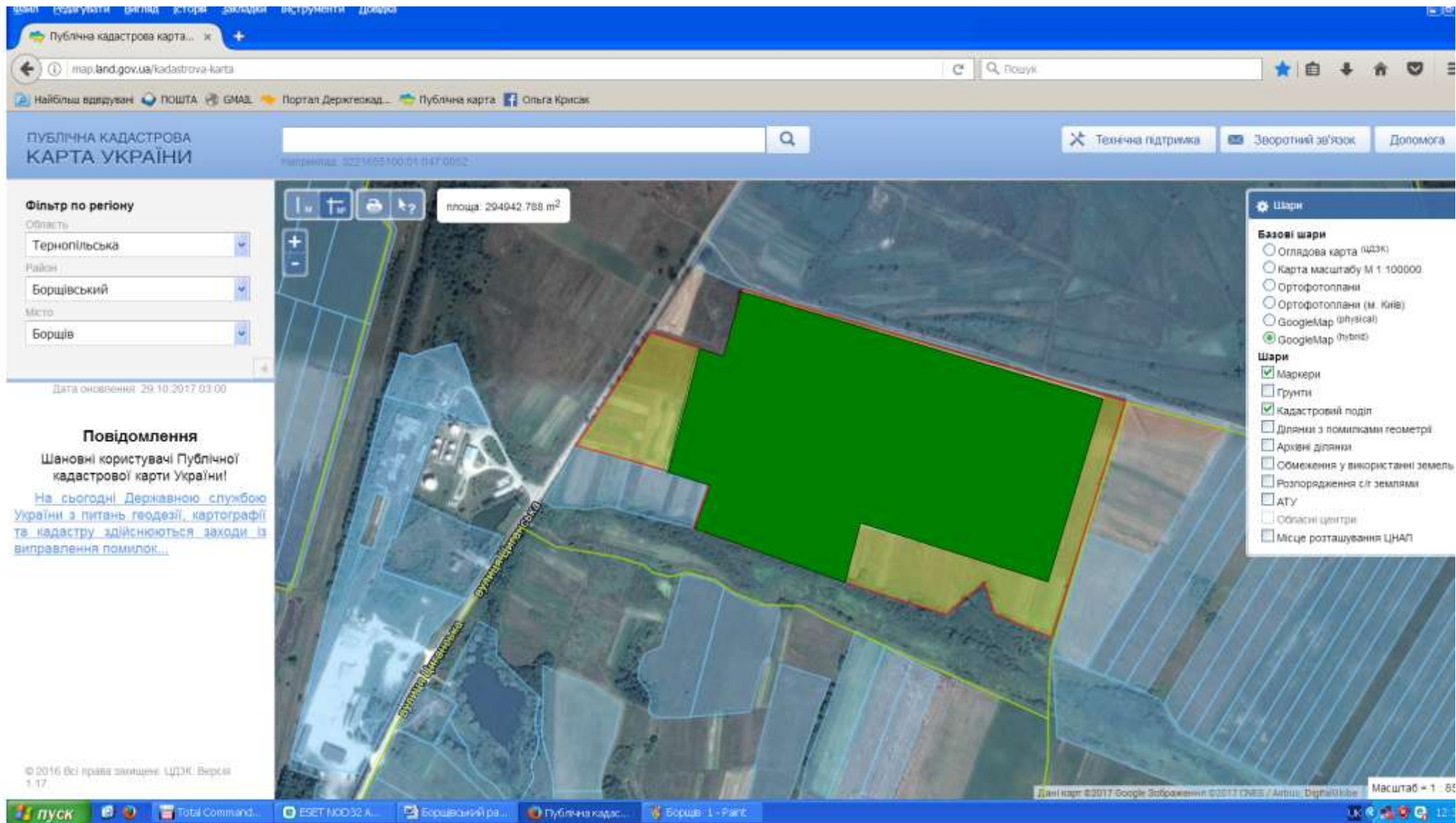

Надано дозвола на розроблення проєктів із землеустрою учасникам АТО на площу 22,00 га

Цільове призначення земельної ділянки - для ведення особистого селянського господарства

Площа земельної ділянки – 29,00 га

Кадастровий номер – відсутній

## Борщівська міська рада (за межами населеного пункту)

 Місце розміщення земельної ділянки

Цільове призначення земельної ділянки - для ведення особистого селянського господарства

Площа земельної ділянки – 4,00 га

Кадастровий номер – відсутній

## Борщівська міська рада (за межами населеного пункту)

Публічна кадастрова карта України

Фільтр по регіону

Область: Тернопільська

Район: Борщівський

Місто: Борщів

площа: 38567.667 м<sup>2</sup>

Шари

- Базові шари
- Оглядова карта (ЦДК)
- Карта масштабу М 1:100000
- Ортофотоплани
- Ортофотоплани (м. Київ)
- GoogleMap (Physical)
- GoogleMap (Hybrid)
- Шари
- Маркери
- Ґрунти
- Кадастровий поділ
- Ділянки з помилками геометрії
- Архівні ділянки
- Обмеження у використанні земель
- Розпорядження сіл землями
- АТУ
- Обласні центри
- Місця розташування ЦНАП

Дата оновлення: 29.10.2017 03:00

Повідомлення

Шановні користувачі Публічної кадастрової карти України!

[На сьогодні Державною службою України з питань геодезії, картографії та кадастру здійснюються заходи із виправлення помилок...](#)

© 2016 Всі права захищені. ЦДК. Версія 1.17

Дані карт: ©2017 Google Зображення ©2017 CNES / Airbus, DigitalGlobe. Масштаб = 1 : 853

Місце розміщення земельної ділянки

Цільове призначення земельної ділянки - для ведення особистого селянського господарства

Площа земельної ділянки – 3,00 га

Кадастровий номер – відсутній

## Борщівська міська рада (за межами населеного пункту)

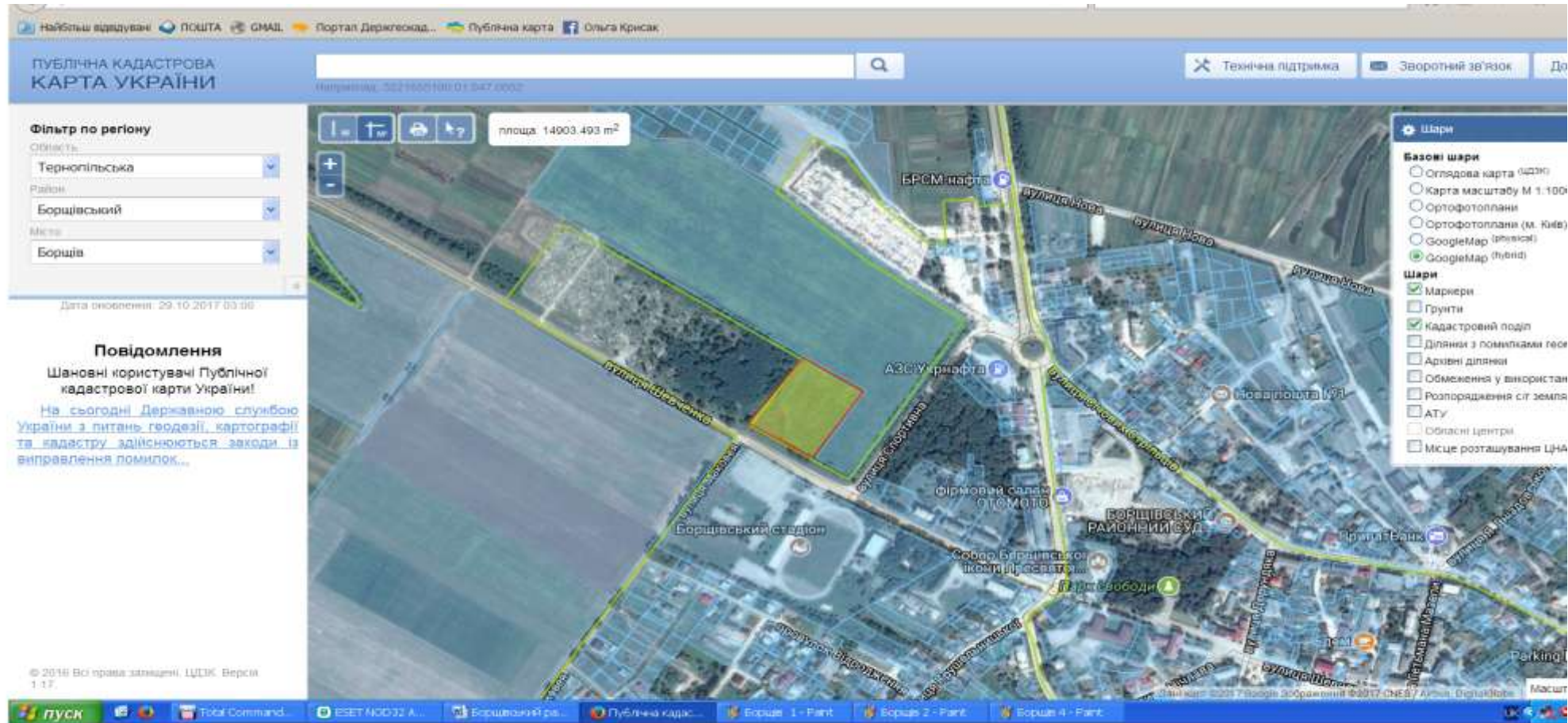

Місце розміщення земельної ділянки

Цільове призначення земельної ділянки - для ведення особистого селянського господарства

Площа земельної ділянки – 1,60 га

Кадастровий номер – відсутній

**Устянська сільська рада Борщівського району**

## Устянська сільська рада (с.Устя, в межах населеного пункту)

ПУБЛІЧНА КАДАСТРОВА  
КАРТА УКРАЇНИ

Наприклад: 3221655100-01-047-0052

Зворотн

Фільтр по регіону

Область  
Тернопільська

Район  
Борщівський

Місто  
Устя

Дата оновлення: 05.10.2015 03:00

площа: 29504.999 м<sup>2</sup>

© 2014 Всі права захищені. ЦДЗК, Версія 1.13.

Надано дозвола на розроблення проектів із землеустрою учасникам АТО на площу 3,00 га

Цільове призначення земельної ділянки - для ведення особистого селянського господарства

Площа земельної ділянки 3,00 га

Кадастровий номер – 6120888500\_\_\_\_\_

**Більче-Золотецька сільська рада Борщівського району**

## Більче-Золотецька сільська рада (с.Більче-Золоте в межах населеного пункту)

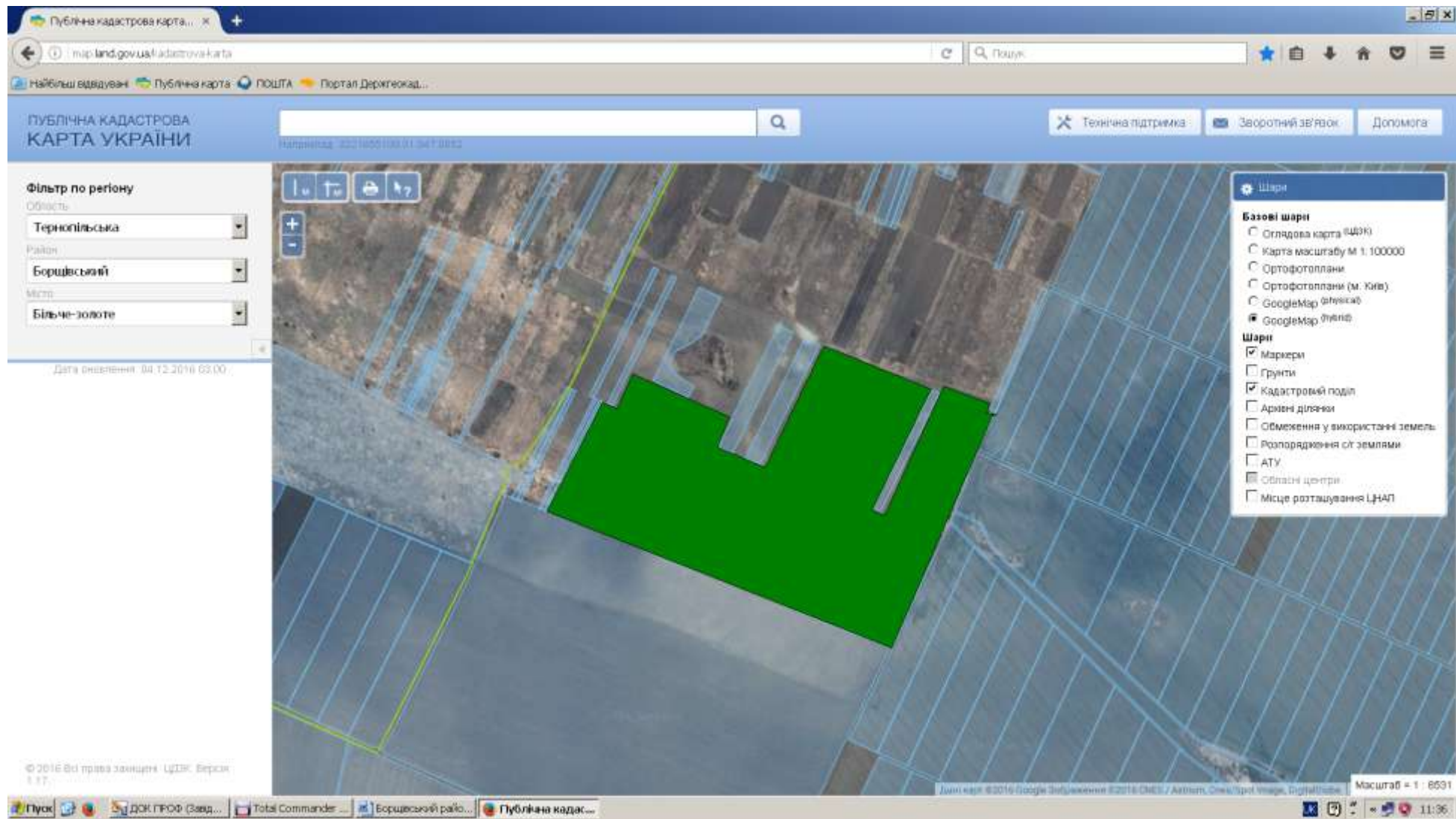

Надано дозвола на розроблення проектів із землеустрою учасникам АТО на площу 20,00 га  
Цільове призначення земельної ділянки - для ведення особистого селянського господарства  
Площа земельної ділянки 20,00 га

Кадастровий номер – 6120880900:\_\_\_\_\_

**Вовковецька сільська рада Борщівського району**

# Вовковецька сільська рада (за межами населеного пункту)

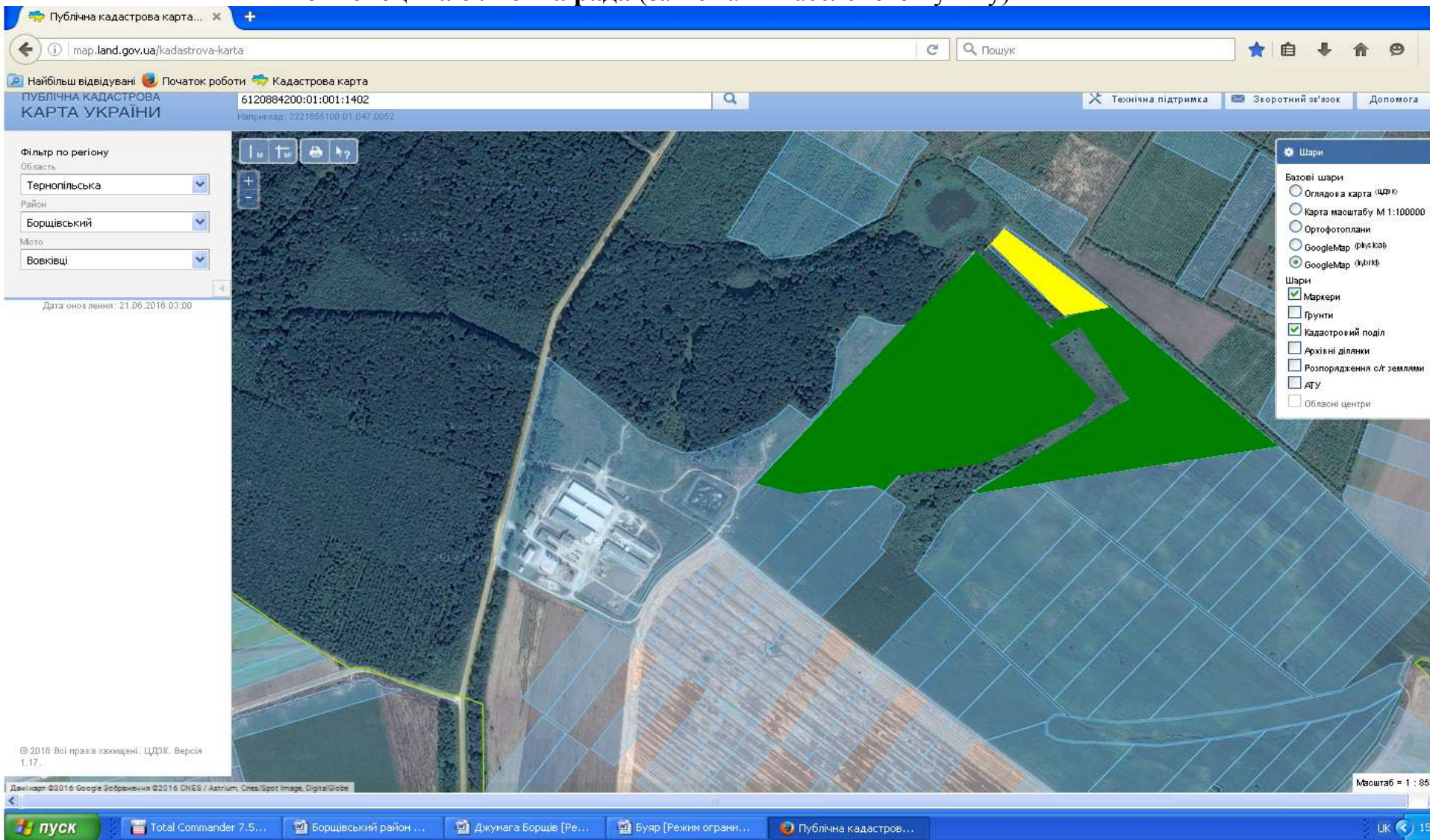

Надано дозвола на розроблення проєктів із землеустрою учасникам АТО на площу 20,00 га

Місце розміщення земельної ділянки

Цільове призначення земельної ділянки - для ведення особистого селянського господарства

Площа – 22,2940 га

Кадастровий номер – 6120881500:01:001:0550

## Вовковецька сільська рада (за межами населеного пункту)

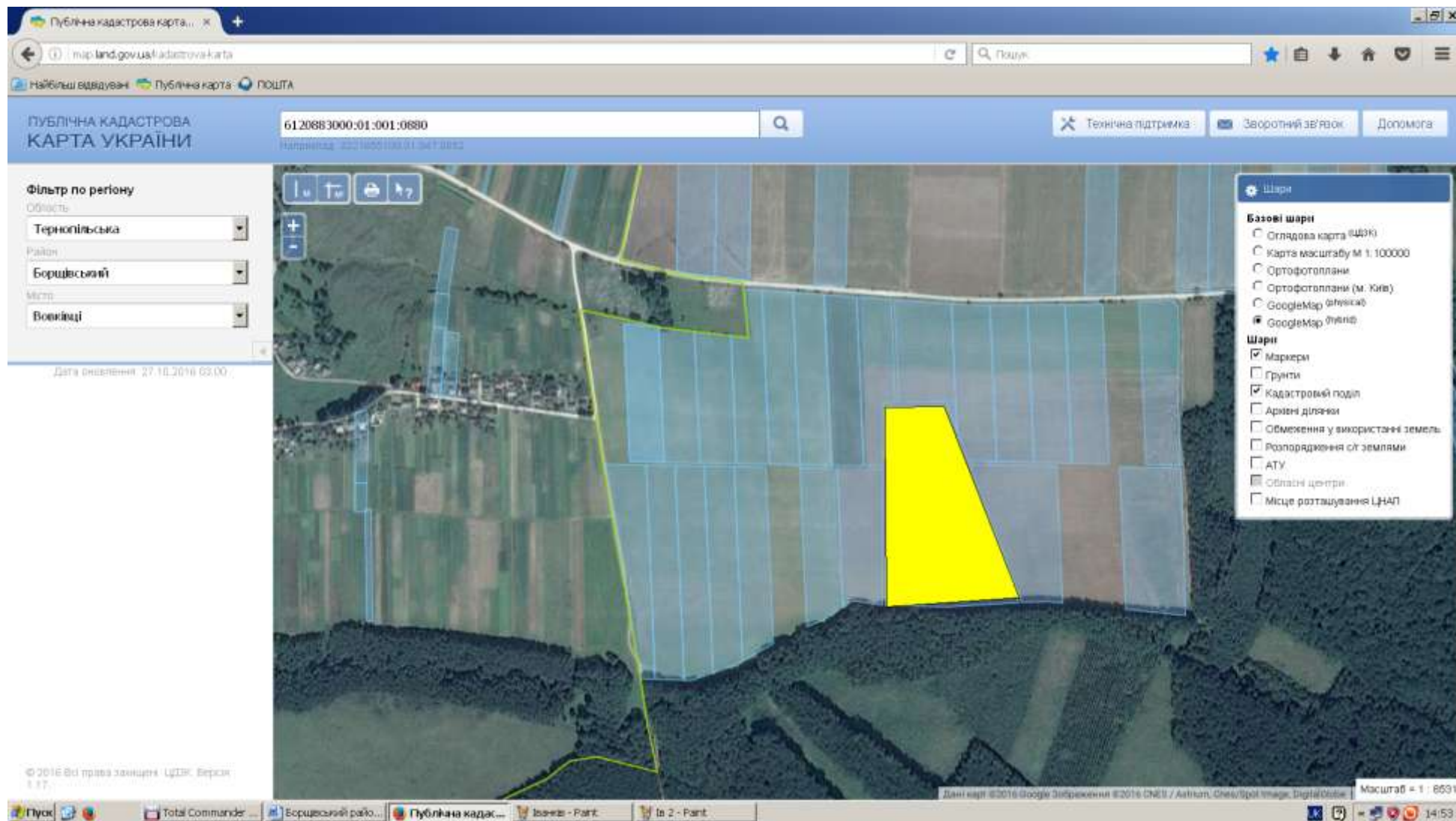

Місце розміщення земельної ділянки

Цільове призначення земельної ділянки - для ведення особистого селянського господарства

Площа – 5,2978 га

Кадастровий номер – 6120881500:01:001:0548

**Циганська сільська рада Борщівського району**

# Циганська сільська рада (за межами населеного пункту)

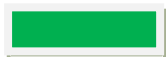
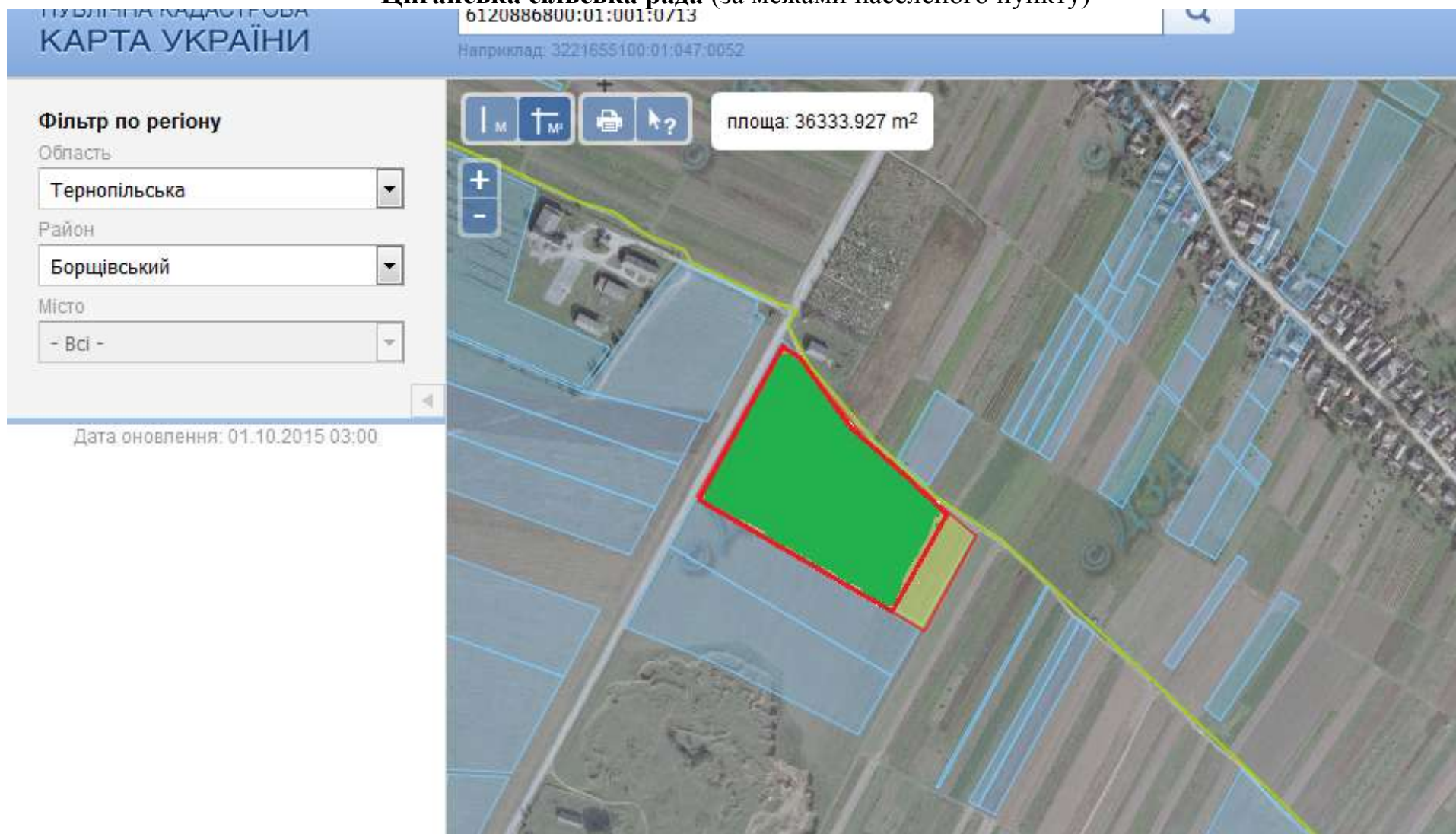

Надано дозвола на розроблення проектів із землеустрою учасникам АТО на площу 2,35 га

місце розміщення земельної ділянки

Цільове призначення земельної ділянки - для ведення особистого селянського господарства

Площа – 2,75 га

Кадастровий номер – 6120886800:01:001:0713

## Циганська сільська рада (за межами населеного пункту)

Надано дозвола на розроблення проектів із землеустрою учасникам АТО на площу 3,10 га

місце розміщення земельної ділянки

Цільове призначення земельної ділянки - для ведення особистого селянського господарства

Площа – 4,0421 га

Кадастровий номер – 6120886800:01:001:0715

## Циганська сільська рада (за межами населеного пункту)

Надано дозвола на розроблення проєктів із землеустрою учасникам АТО на площу 3,75 га

Цільове призначення земельної ділянки - для ведення особистого селянського господарства

Площа – 3,75 га

Кадастровий номер – 6120886800:01:001:0717

# Циганська сільська рада (за межами населеного пункту)

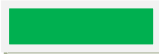

Надано дозвола на розроблення проєктів із землеустрою учасникам АТО на площу 2,8 га  
Цільове призначення земельної ділянки - для ведення особистого селянського господарства

Площа – 2,8 га

Кадастровий номер – 6120886800:01:001:0719

**Ланівецька сільська рада Борщівського району**

# Ланівецька сільська рада (за межами населеного пункту)

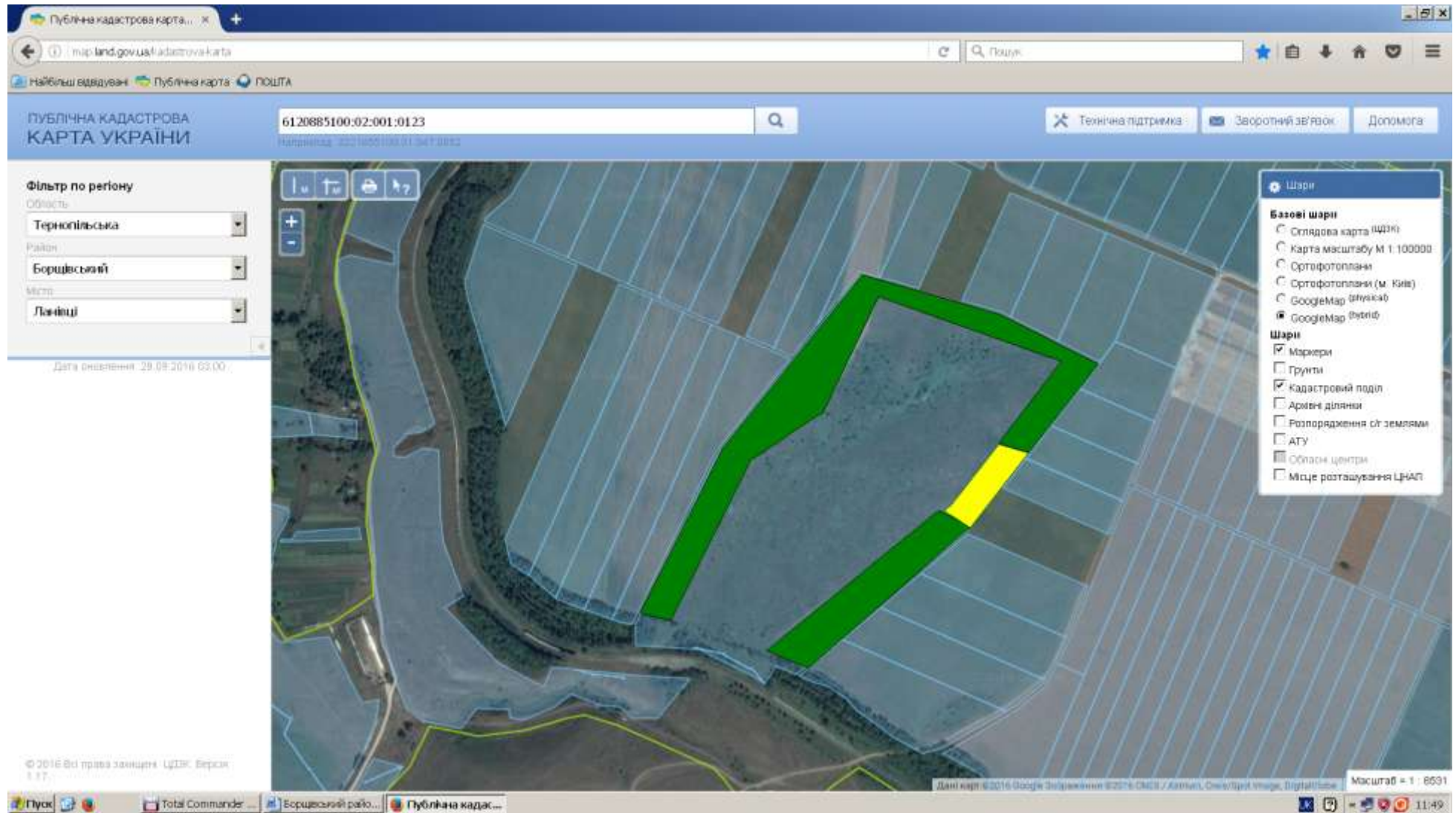

Надано дозволу на розроблення проєктів із землеустрою учасникам АТО на площу 8,00 га

місце розміщення земельної ділянки

Цільове призначення земельної ділянки - для ведення особистого селянського господарства

Площа – 9,23 га

Кадастровий номер – 6120884500:01:001:0950

# Ланівецька сільська рада (за межами населеного пункту)

ПУБЛІЧНА КАДАСТРОВА  
КАРТА УКРАЇНИ

Наприклад: 3221655100.01.047.0052

Зво

Фільтр по регіону

Область  
Тернопільська

Район  
Борщівський

Місто  
Ланівці

Дата оновлення: 29.02.2016 03:00

площа: 15114.906 m<sup>2</sup>

© 2015 Всі права захищені ЦПЗК Версія 1.15

 Надано дозвола на розроблення проектів із землеустрою учасникам АТО на площу 2,00 га

Цільове призначення земельної ділянки - для ведення особистого селянського господарства

Площа – 2,00 га

Кадастровий номер – 6120884500:01:001:0964

## Ланівецька сільська рада (за межами населеного пункту)

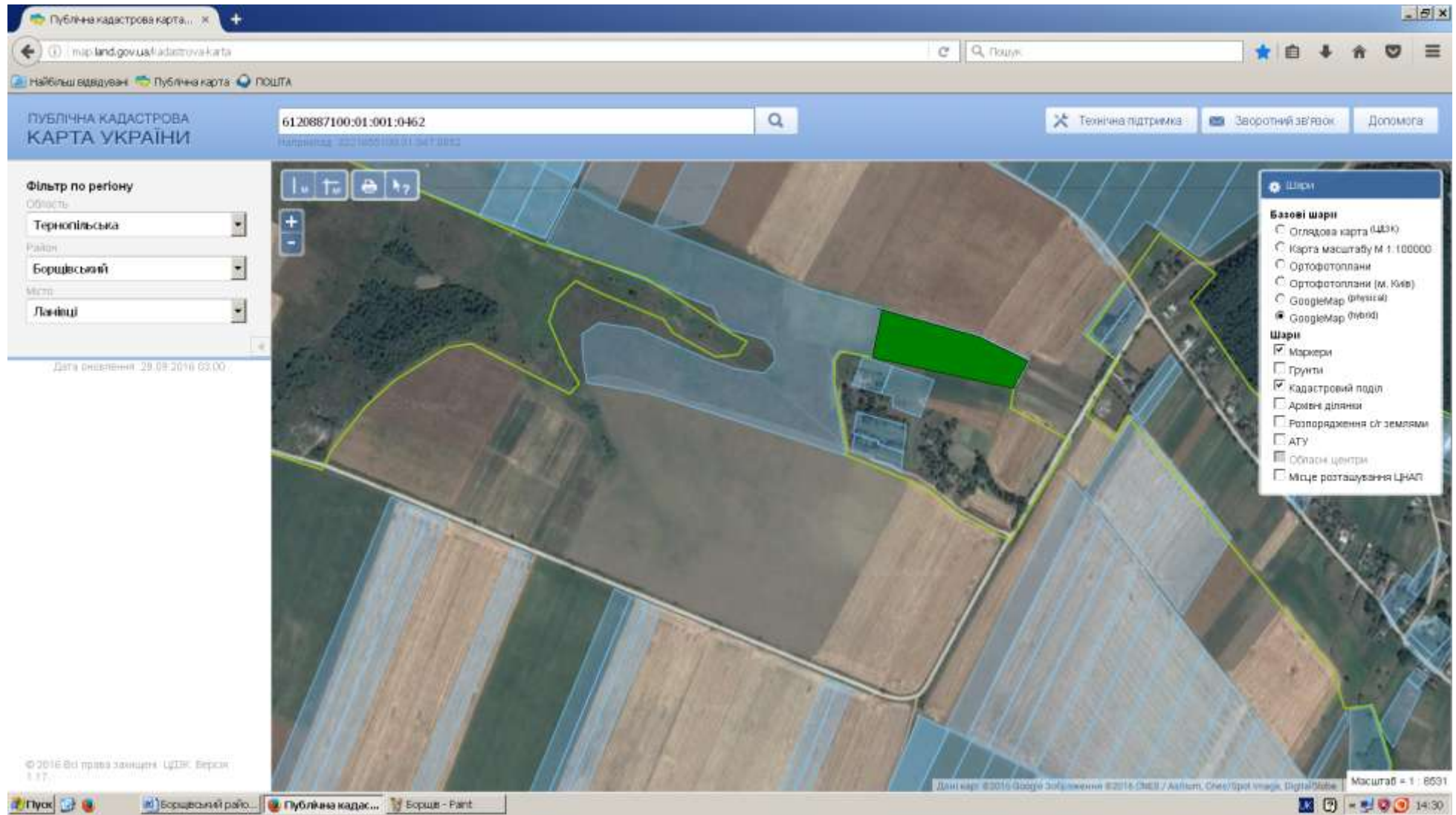

Надано дозволу на розроблення проектів із землеустрою учасникам АТО на площу 2,00 га

Цільове призначення земельної ділянки - для ведення особистого селянського господарства

Площа – 2,00 га

Кадастровий номер – **6120884500:01:001:0946**

## Ланівецька сільська рада (за межами населеного пункту)

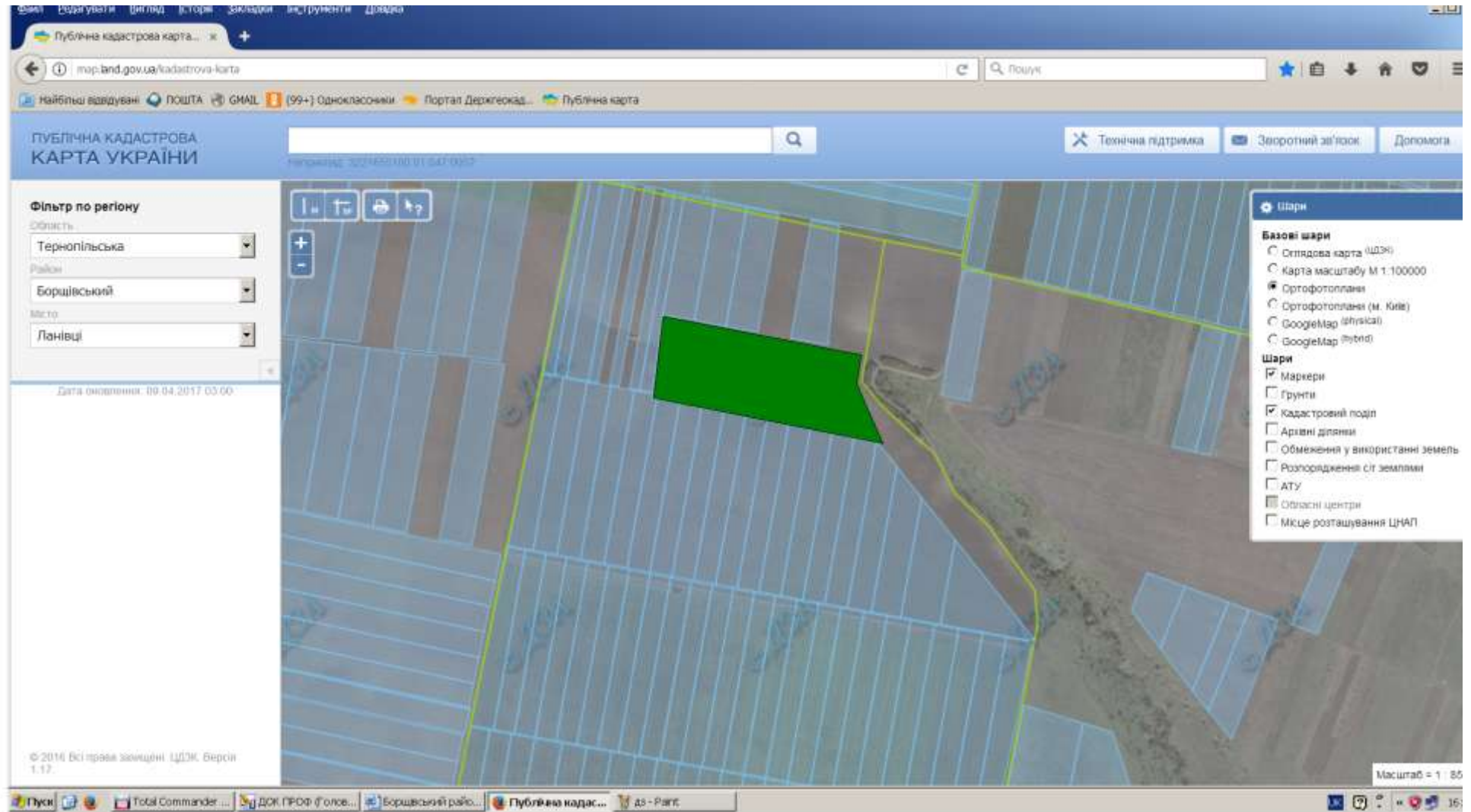

Надано дозвола на розроблення проектів із землеустрою учасникам АТО на площу 4,00 га

Цільове призначення земельної ділянки - для ведення особистого селянського господарства

Площа – 4,00 га

Кадастровий номер – відсутній

## Ланівецька сільська рада (в межах населеного пункту)

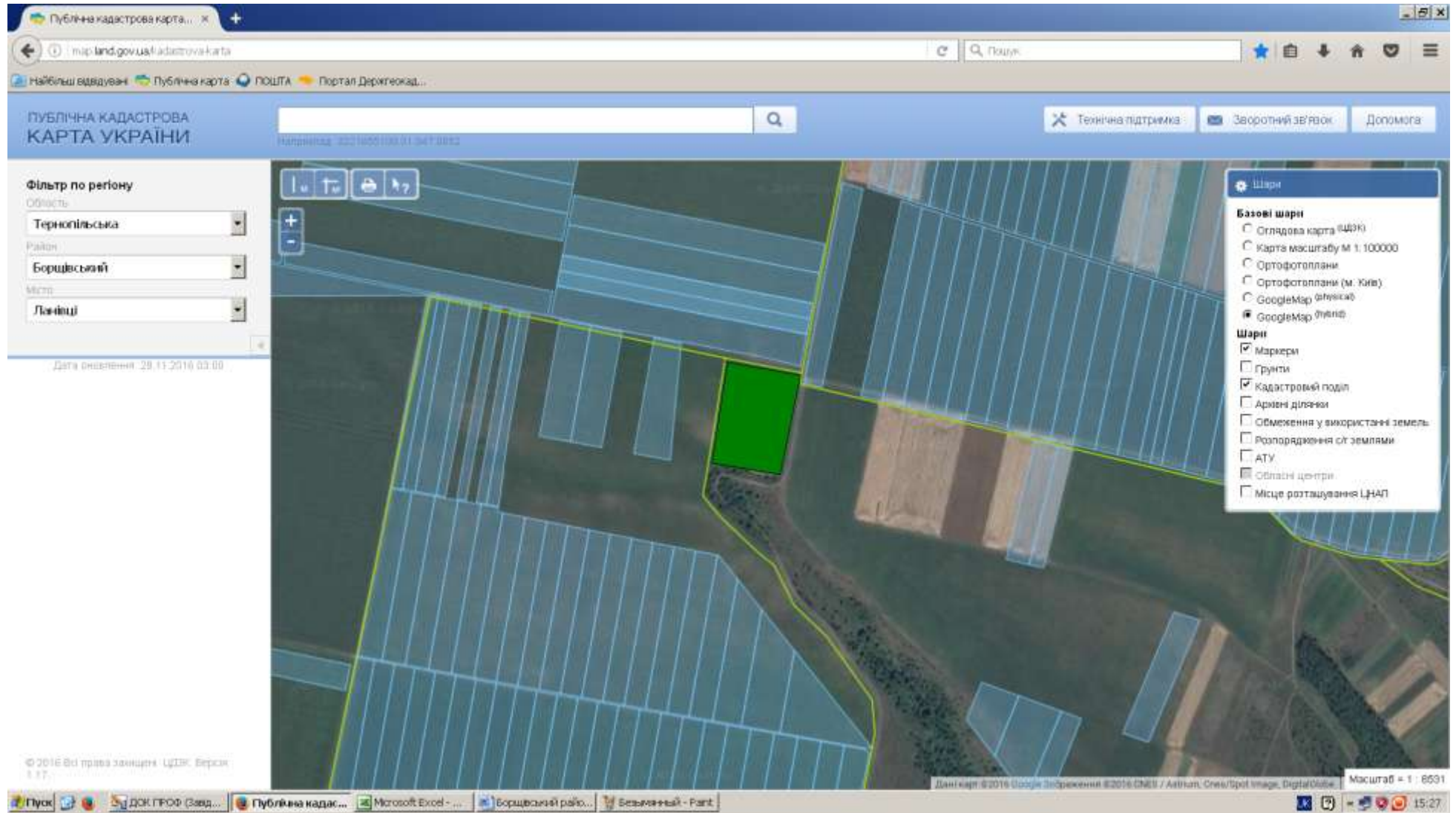

Надано дозвіл на розробку проекту із землеустрою площею 2,00 га

Цільове призначення земельної ділянки - для ведення особистого селянського господарства

Площа – 2,00 га

Кадастровий номер – відсутній

**Ниврянська сільська рада Борщівського району**

## Ниврянська сільська рада (за межами населеного пункту)

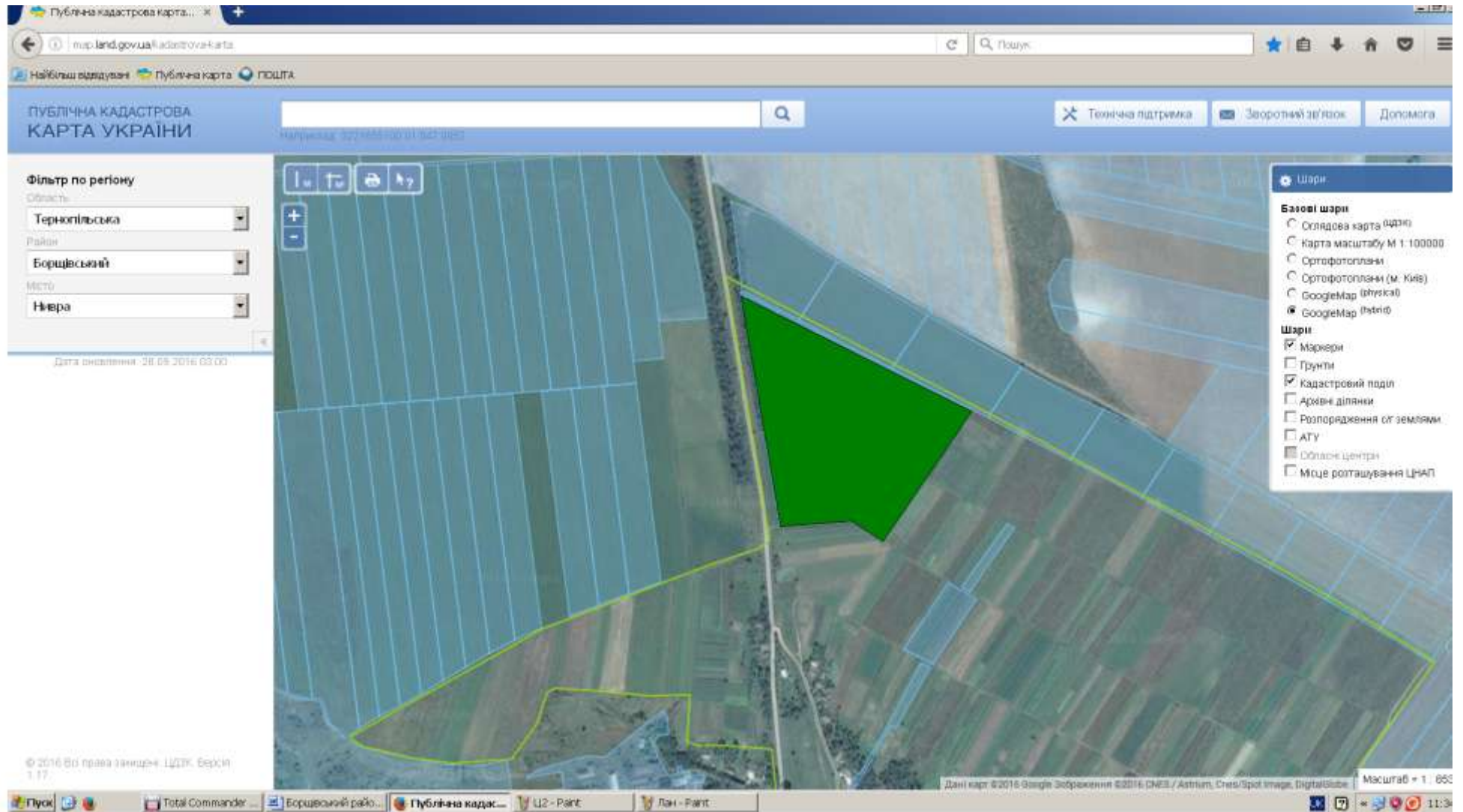

Надано дозвіл на розроблення проектів із землеустрою учаснику АТО на площу 8,4953 га

Цільове призначення земельної ділянки - для ведення особистого селянського господарства

Площа – 8,4973 га

Кадастровий номер – 6120885100:02:001:0122

## Ниврянська сільська рада (за межами населеного пункту)

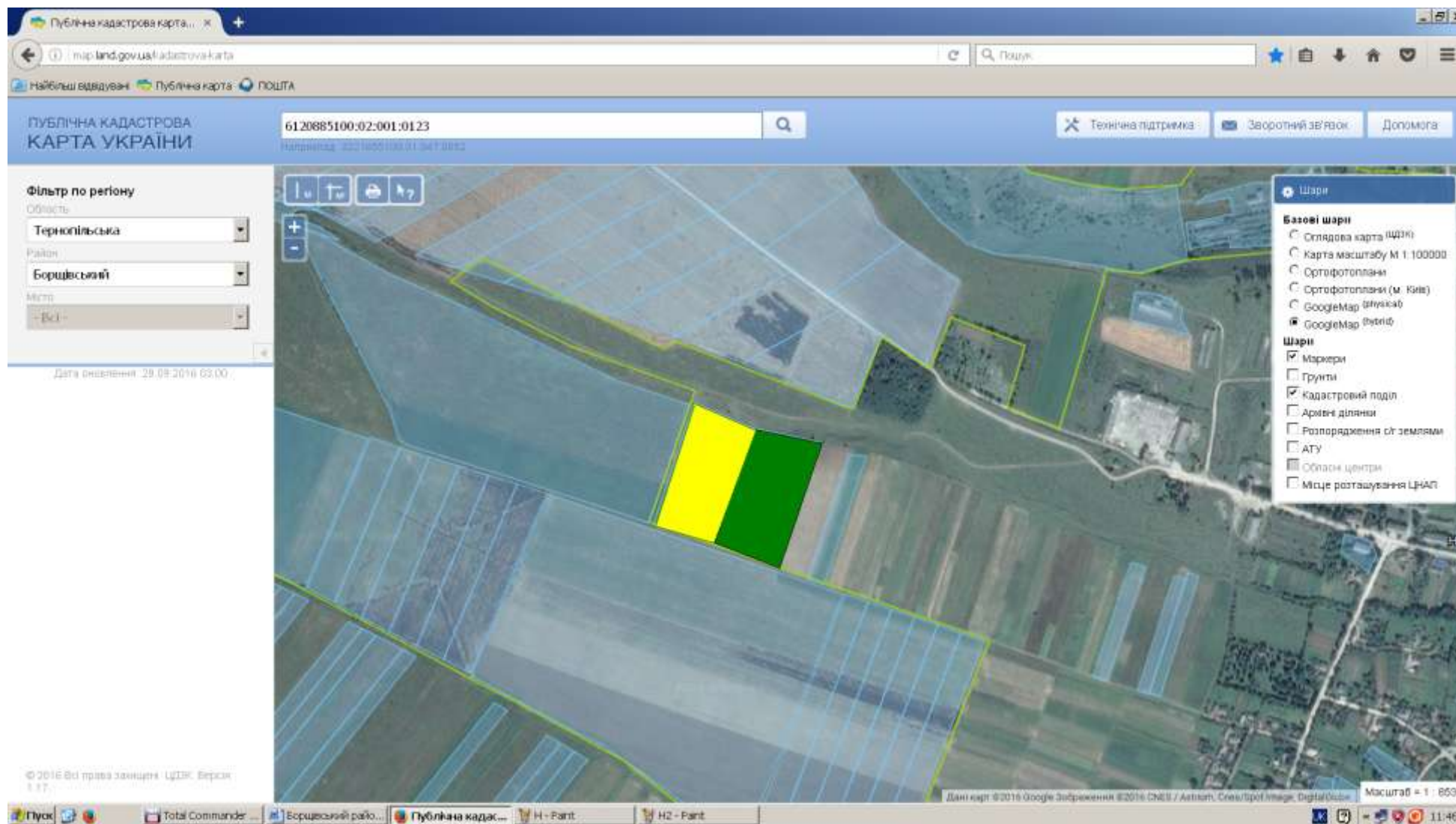

Надано дозвіл на розроблення проектів із землеустрою учаснику АТО на площу 2,00 га

місце розміщення земельної ділянки

Цільове призначення земельної ділянки - для ведення особистого селянського господарства

Площа – 4,5452 га

Кадастровий номер – 6120885100:02:001:0123

## Ниврянська сільська рада (за межами населеного пункту)

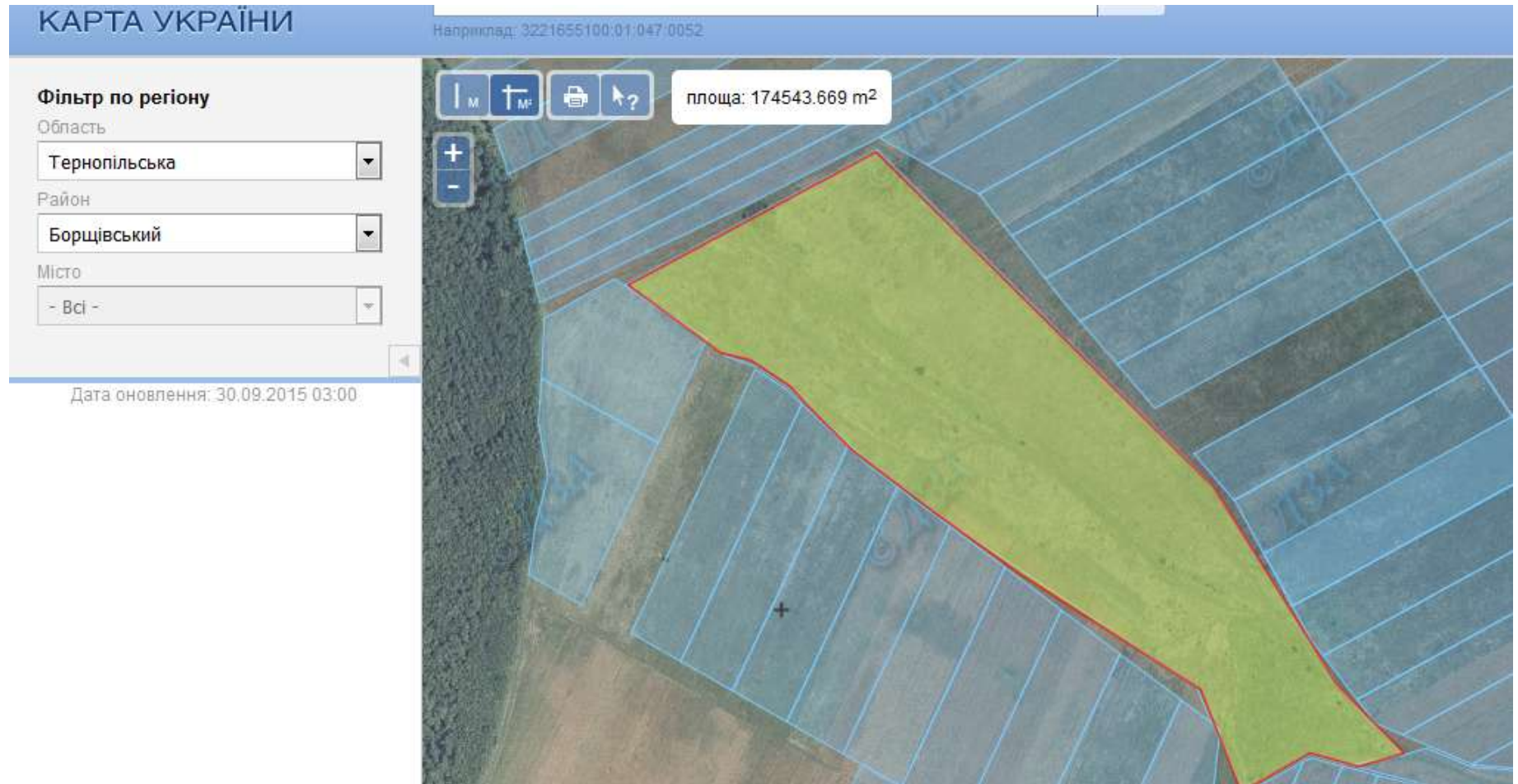

місце розміщення земельної ділянки

Цільове призначення земельної ділянки - для ведення особистого селянського господарства

Площа – 17,5262 га

Кадастровий номер – 6120885100:01:001:0781

## Ниврянська сільська рада (за межами населеного пункту)

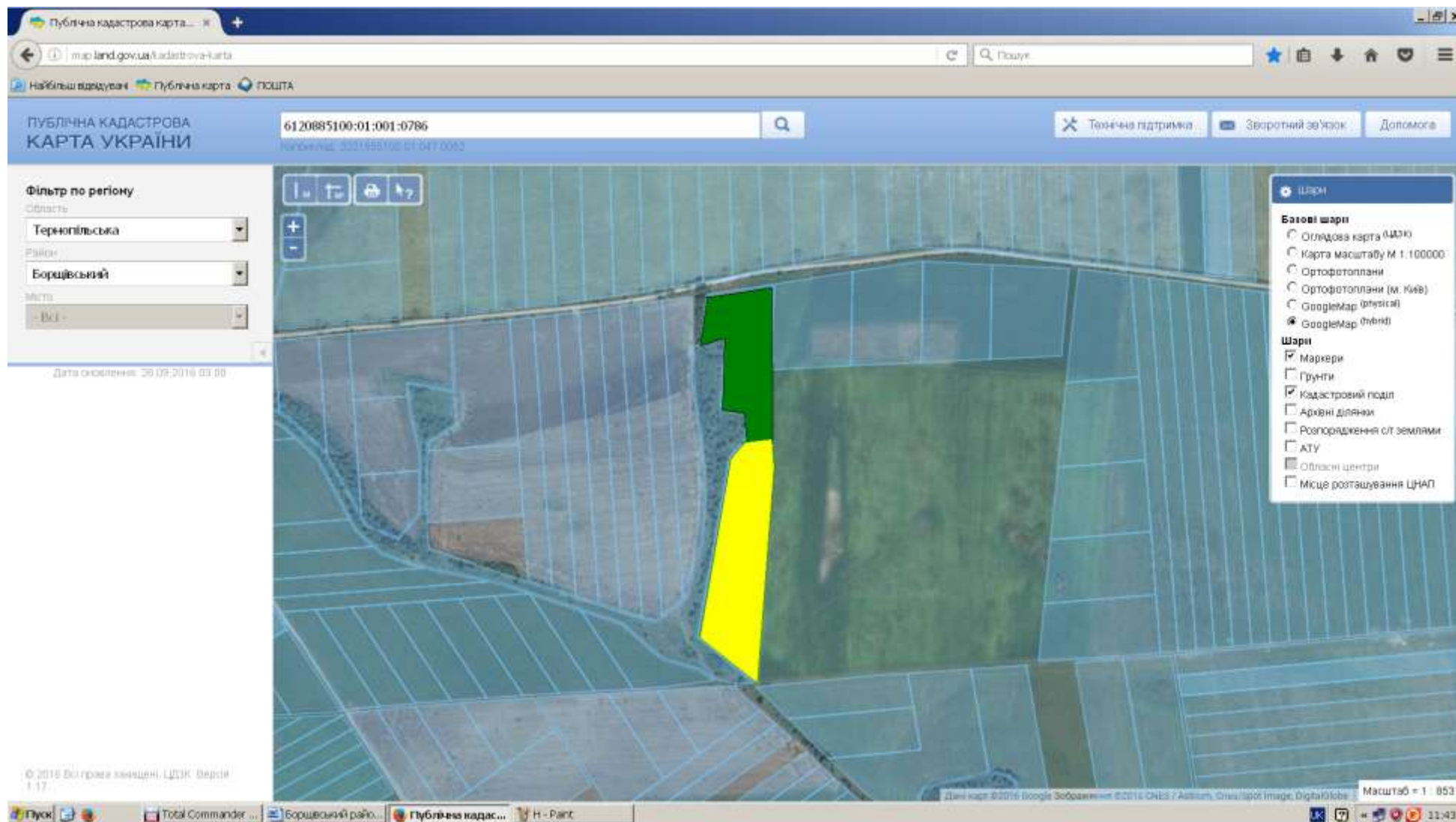

Надано дозвіл на розроблення проектів із землеустрою учаснику АТО на площу 2,00 га

місце розміщення земельної ділянки

Цільове призначення земельної ділянки - для ведення особистого селянського господарства

Площа – 5,2788 га

Кадастровий номер – 6120885100:01:001:0786

## Ниврянська сільська рада (за межами населеного пункту)

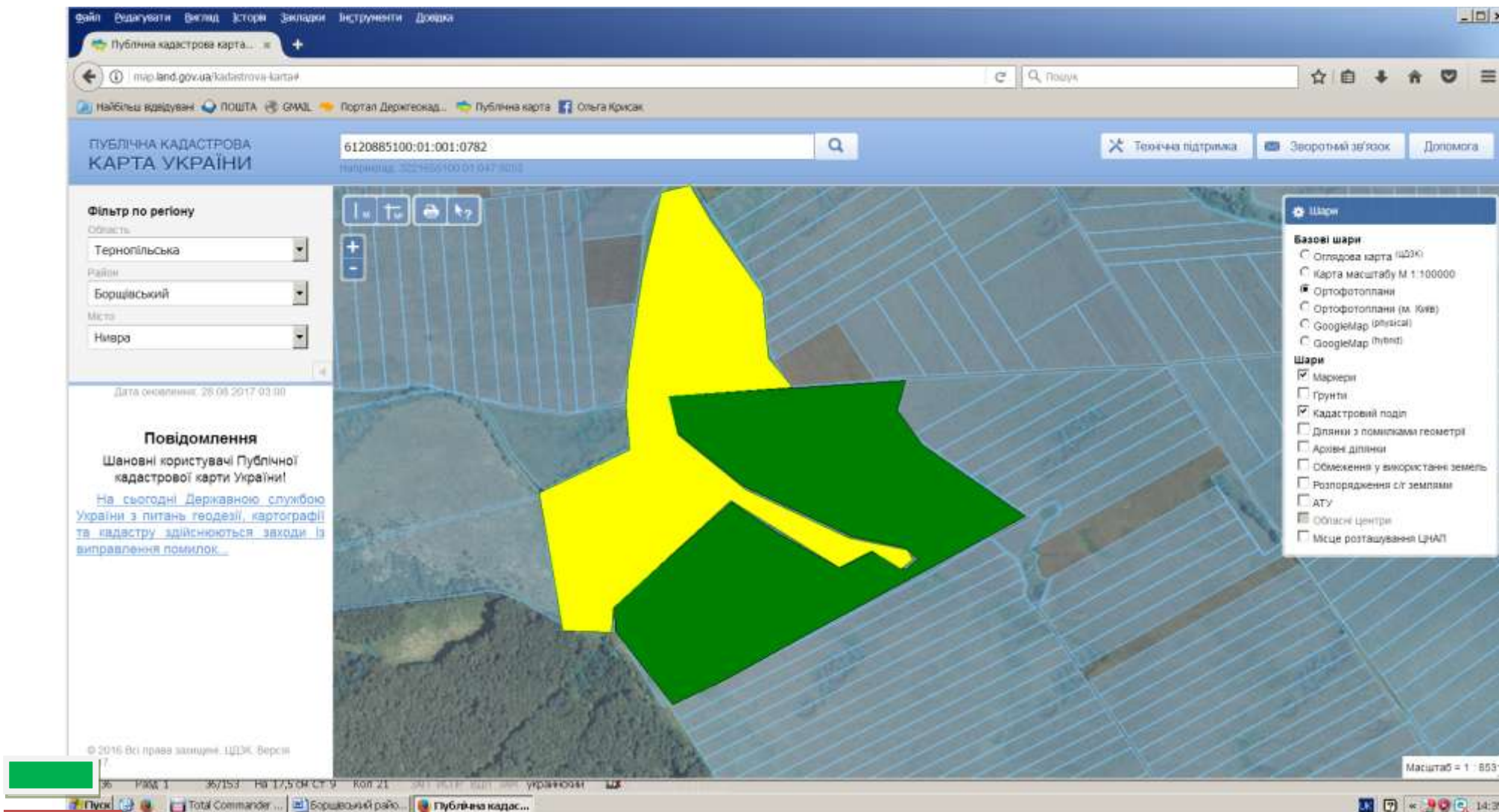

Надано дозвіл на розроблення проектів із землеустрою учаснику АТО на площу 10,60 га

місце розміщення земельної ділянки

Цільове призначення земельної ділянки - для ведення особистого селянського господарства

Площа – 33,2133 га

Кадастровий номер – 6120885100:01:001:0782

**Шупарська сільська рада Борщівського району**

## Шупарська сільська рада (за межами населеного пункту)

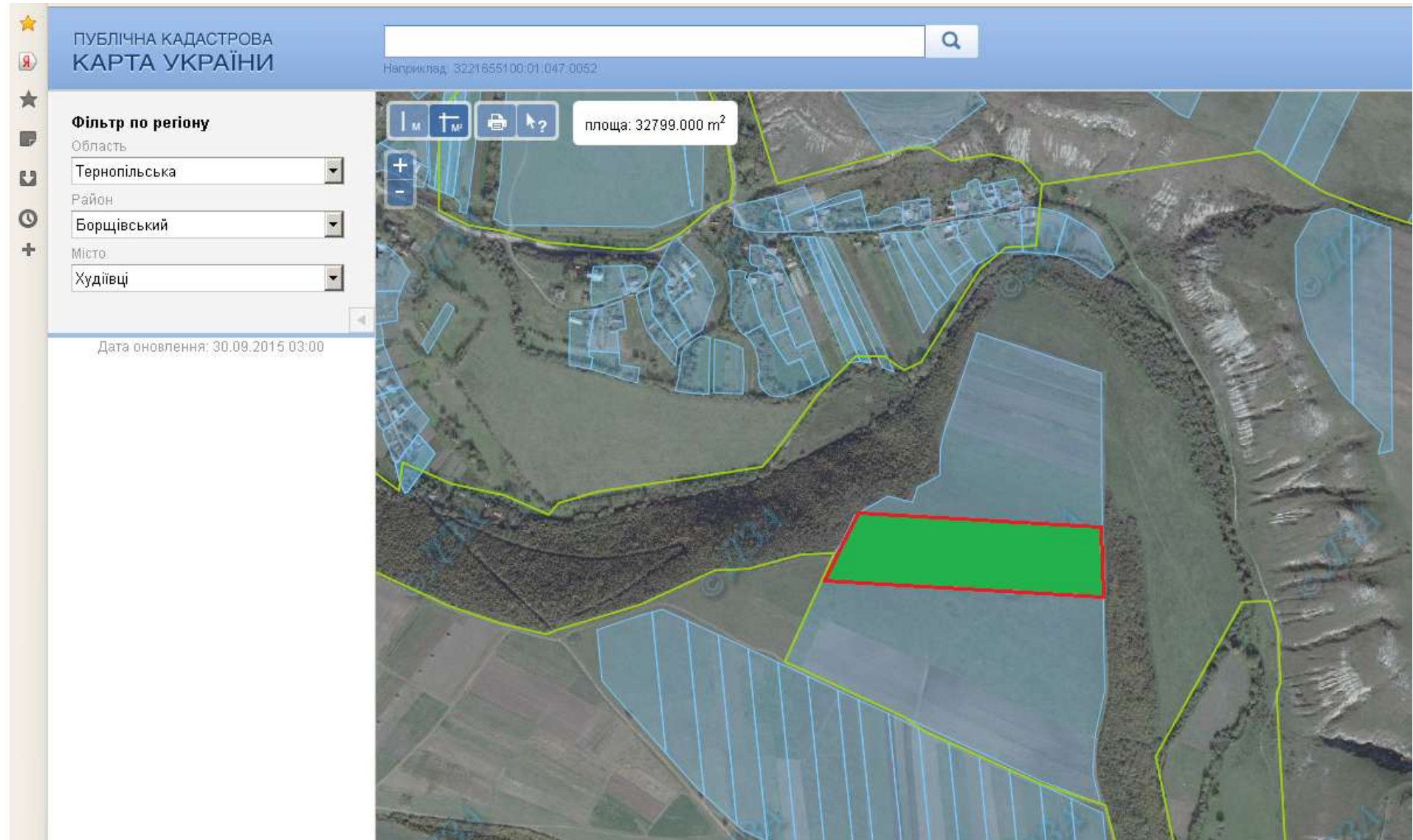

Надано дозвола на розроблення проектів із землеустрою учасникам АТО на площу 3,46 га

Цільове призначення земельної ділянки - для ведення особистого селянського господарства

Площа 3,46 га

Кадастровий номер – 6120888800:01:001:1322

## Шупарська сільська рада (за межами населеного пункту)

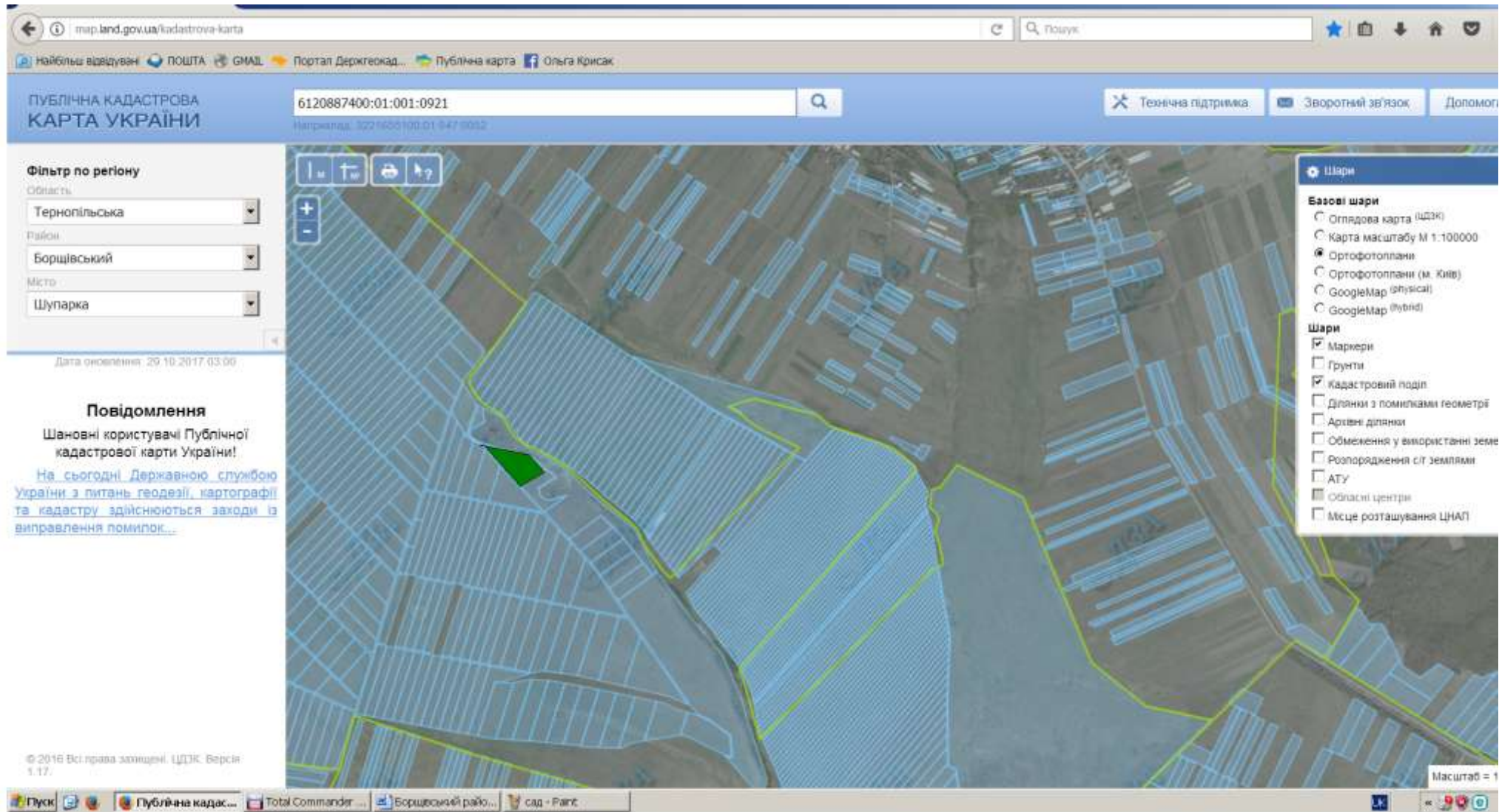

Надано дозвола на розроблення проектів із землеустрою учасникам АТО на площу 1,2948 га

Цільове призначення земельної ділянки - для ведення особистого селянського господарства

Площа 1,2948 га

Кадастровий номер – 6120888800:01:001:1324

**Пилатківська сільська рада Борщівського району**

## Пилатківська сільська рада (за межами населеного пункту)

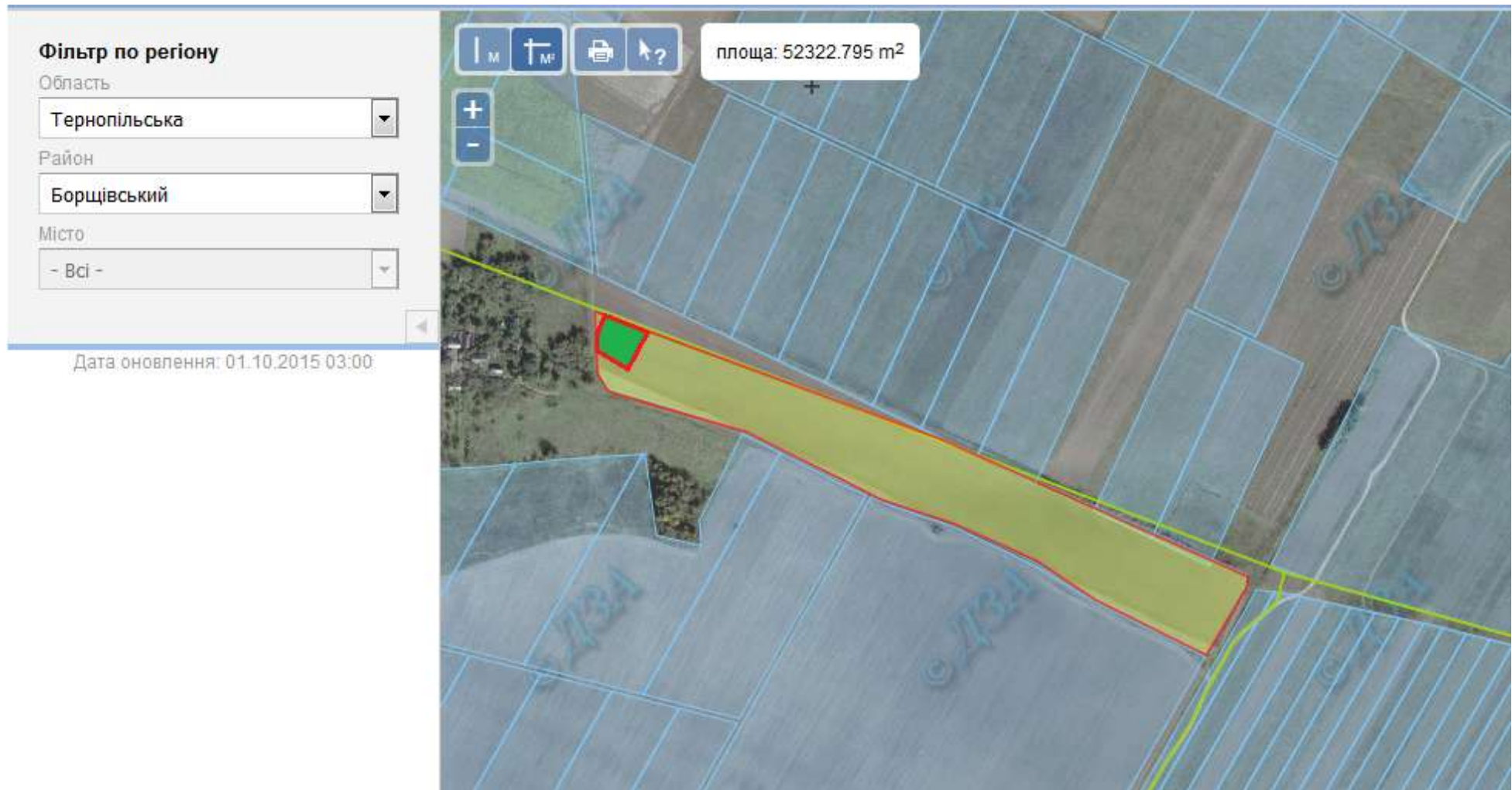

Надано дозвіл на розроблення проекту із землеустрою учаснику АТО на площу 0,10 га

місце розміщення земельної ділянки

Цільове призначення земельної ділянки - для ведення індивідуального садівництва

Площа – 5,3070 га

Кадастровий номер – 6120886100:01:001:0365

**Королівська сільська рада Борщівського району**

# Королівська сільська рада (за межами населеного пункту)

ПУБЛІЧНА КАДАСТРОВА  
КАРТА УКРАЇНИ

6120883700:01:001:0614

Наприклад: 3221655100:01:047:0052

Звс

**Фільтр по регіону**

Область  
Тернопільська

Район  
Борщівський

Місто  
- Всі -

Дата оновлення: 05.10.2015 03:00

площа: 29094.415 m<sup>2</sup>

© 2014 Всі права захищені. ЦДЗК. Версія 1.13.

місце розміщення земельної ділянки

Цільове призначення земельної ділянки - для ведення особистого селянського господарства

Площа – 2,9612 га

Кадастровий номер – 6120883700:01:001:0614

# Королівська сільська рада (за межами населеного пункту)

ПУБЛІЧНА КАДАСТРОВА  
КАРТА УКРАЇНИ

6120883700:01:001:0608

Наприклад: 3221655100:01:047:0052

Зворотній зв

Фільтр по регіону

Область  
Тернопільська

Район  
Борщівський

Місто  
- Всі -

Дата оновлення: 05.10.2015 03:00

площа: 13360.796 m<sup>2</sup>

© 2014 Всі права захищені. ЦДЗК. Версія 1.13.

місце розміщення земельної ділянки

Цільове призначення земельної ділянки - для ведення особистого селянського господарства

Площа – 1,3301 га

Кадастровий номер – 6120883700:01:001:0608

## Королівська сільська рада (за межами населеного пункту)

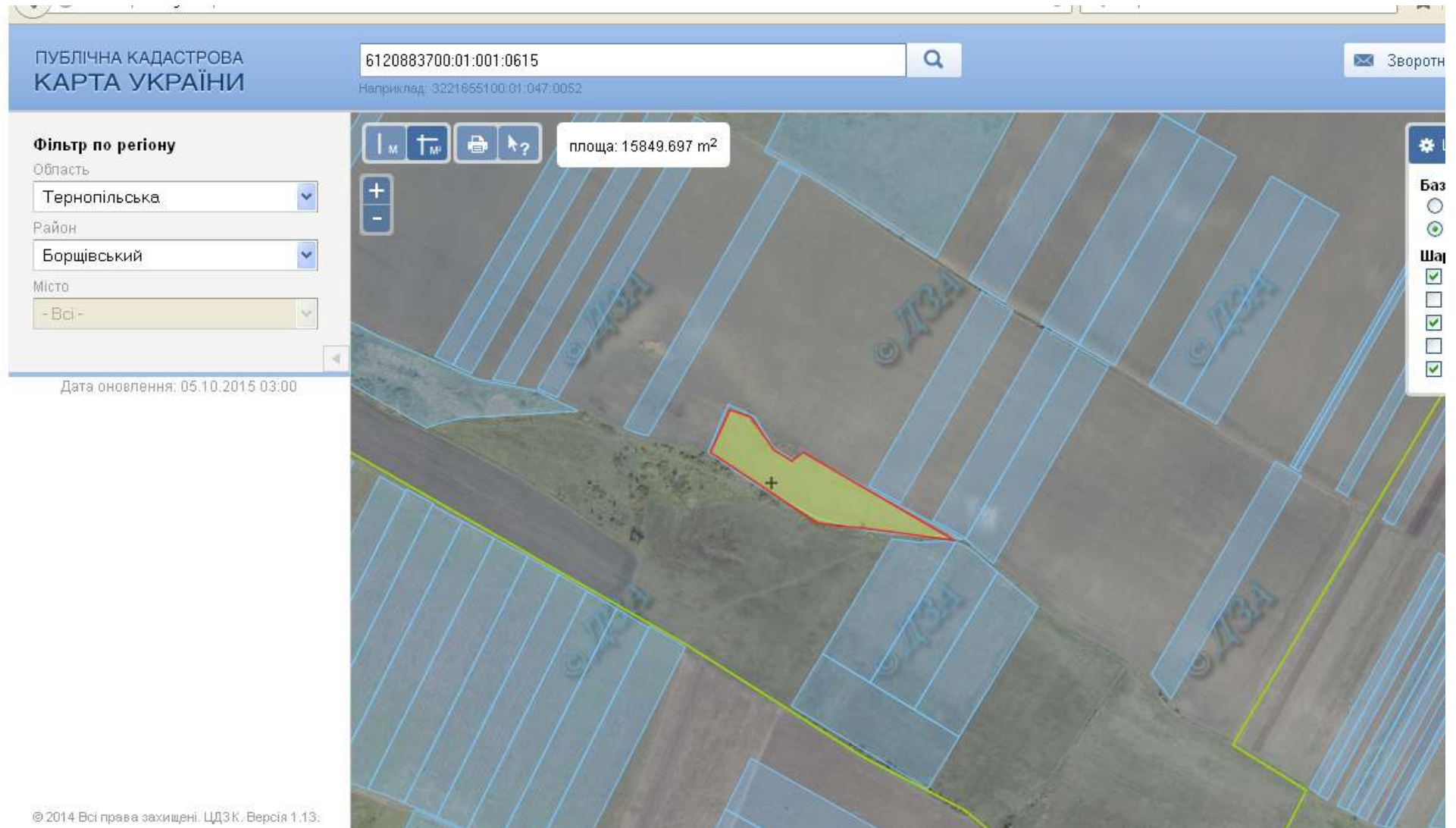

місце розміщення земельної ділянки

Цільове призначення земельної ділянки - для ведення особистого селянського господарства

Площа – 1,7006 га

Кадастровий номер – 6120883700:01:001:0615

## Королівська сільська рада (за межами населеного пункту)

ПУБЛІЧНА КАДАСТРОВА  
КАРТА УКРАЇНИ

6120883700:01:001:0557

Наприклад: 3221655100:01:047:0052

Зворотній зв'язок

**Фільтр по регіону**

Область: Тернопільська

Район: Борщівський

Місто: -Всі-

Дата оновлення: 05.10.2015 03:00

площа: 33841.485 m<sup>2</sup>

Шари

**Базові**

- Кар
- Орп

**Шари**

- Мак
- Гру
- Кад
- АТУ
- Обр

Надано дозвіл на розроблення проекту із землеустрою учаснику АТО на площу 2,00 га

місце розміщення земельної ділянки

Цільове призначення земельної ділянки - для ведення особистого селянського господарства

Площа – 3,35 га

Кадастровий номер – 6120883700:\_\_\_\_\_

## Королівська сільська рада (за межами населеного пункту)

ПУБЛІЧНА КАДАСТРОВА  
КАРТА УКРАЇНИ

6120883700:01:001:0594

Наприклад: 3221655100:01:047:0052

Зворотній

Фільтр по регіону

Область: Тернопільська

Район: Борщівський

Місто: - Всі -

Дата оновлення: 05.10.2015 03:00

площа: 60878.804 m<sup>2</sup>

© 2014 Всі права захищені. ЦДЗК. Версія 1.13.

місце розміщення земельної ділянки

Цільове призначення земельної ділянки - для ведення особистого селянського господарства

Площа – 5,99 га

Кадастровий номер – 6120883700:\_\_\_\_\_

## Королівська сільська рада (за межами населеного пункту)

ПУБЛІЧНА КАДАСТРОВА  
КАРТА УКРАЇНИ

6120883700:01:001:0605

Наприклад: 3221655100:01:047:0052

Зворотн

**Фільтр по регіону**

Область:  
Тернопільська

Район:  
Борщівський

Місто:  
- Всі -

Дата оновлення: 05.10.2015 03:00

площа: 180643.247 м<sup>2</sup>

© 2014 Всі права захищені. ЦДЗК. Версія 1.13.

місце розміщення земельної ділянки

Цільове призначення земельної ділянки - для ведення особистого селянського господарства

Площа – 17,8265 га

Кадастровий номер – 6120883700:01:001:0605

## Королівська сільська рада (за межами населеного пункту)

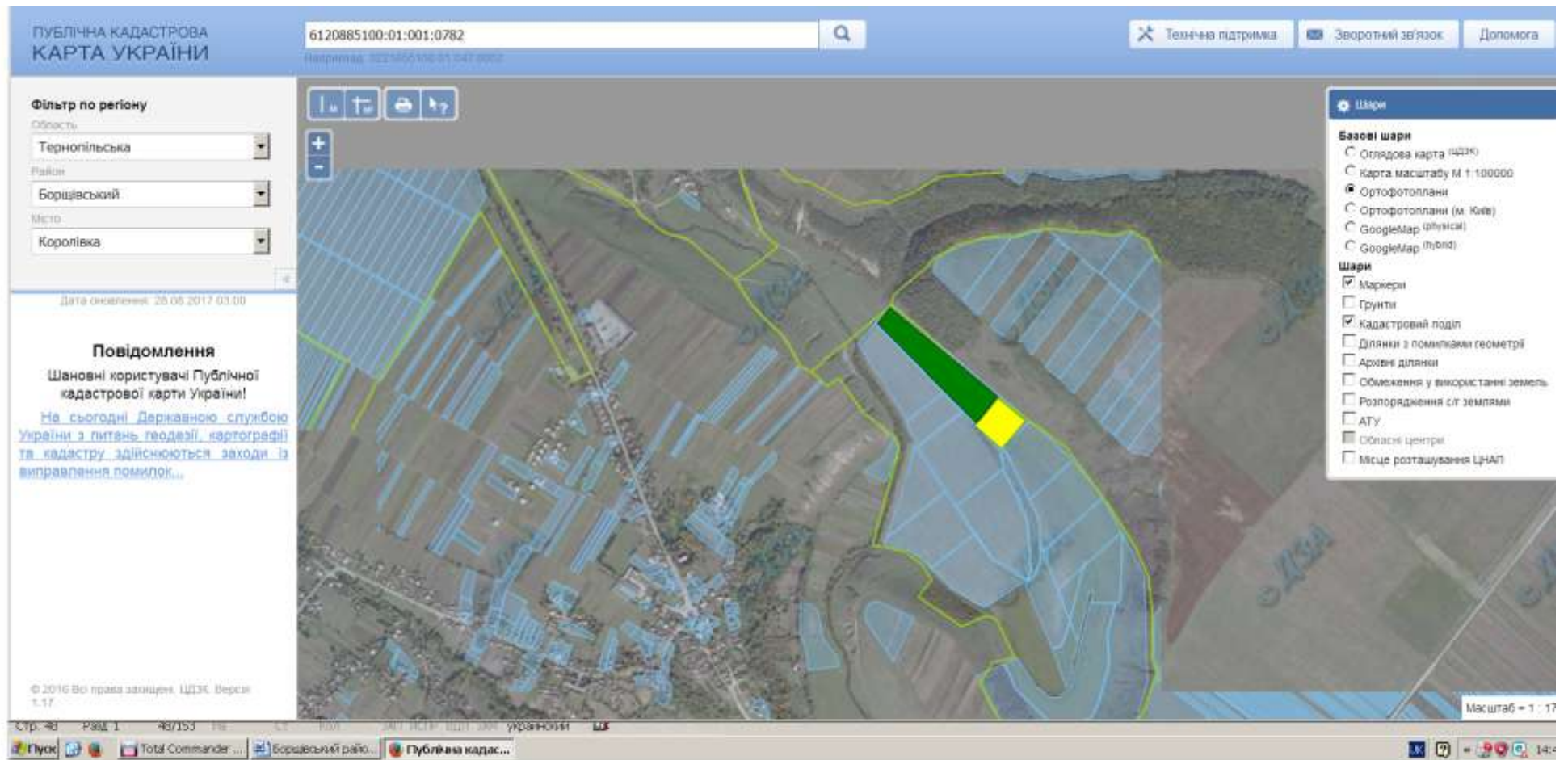

Надано дозвіл на розроблення проекту із землеустрою учаснику АТО на площу 4,00 га

місце розміщення земельної ділянки

Цільове призначення земельної ділянки - для ведення особистого селянського господарства

Площа – 5,4817 га

Кадастровий номер – 6120883700:01:001:0607

# Королівська сільська рада (за межами населеного пункту)

ПУБЛІЧНА КАДАСТРОВА  
КАРТА УКРАЇНИ

6120883700:01:001:0610

Наприклад: 3221655100:01:047:0052

Зворотній зв'язок

Фільтр по регіону

Область  
Тернопільська

Район  
Борщівський

Місто  
-Всі-

Дата оновлення: 05.10.2015 03:00

площа: 43688.486 m<sup>2</sup>

Шари

Базові шари

- Карта мас
- Ортофотог

Шари

- Маркери
- Ґрунти
- Кадастрові
- АТУ
- Обласні це

© 2014 Всі права захищені. ЦДЗК. Версія 1.13.

місце розміщення земельної ділянки

Цільове призначення земельної ділянки - для ведення особистого селянського господарства

Площа – 4,63 га

Кадастровий номер – 6120883700:01:001:0610

**Лосяцька сільська рада Борщівського району**

## Лосяцька сільська рада (за межами населеного пункту)

 Надано дозвіл на розроблення проекту із землеустрою учаснику АТО на площу 4,4269 га

 місце розміщення земельної ділянки

Цільове призначення земельної ділянки - для ведення особистого селянського господарства

Площа – 4,78 га

Кадастровий номер – 6120884700:01:001:0838

# Лосяцька сільська рада (за межами населеного пункту)

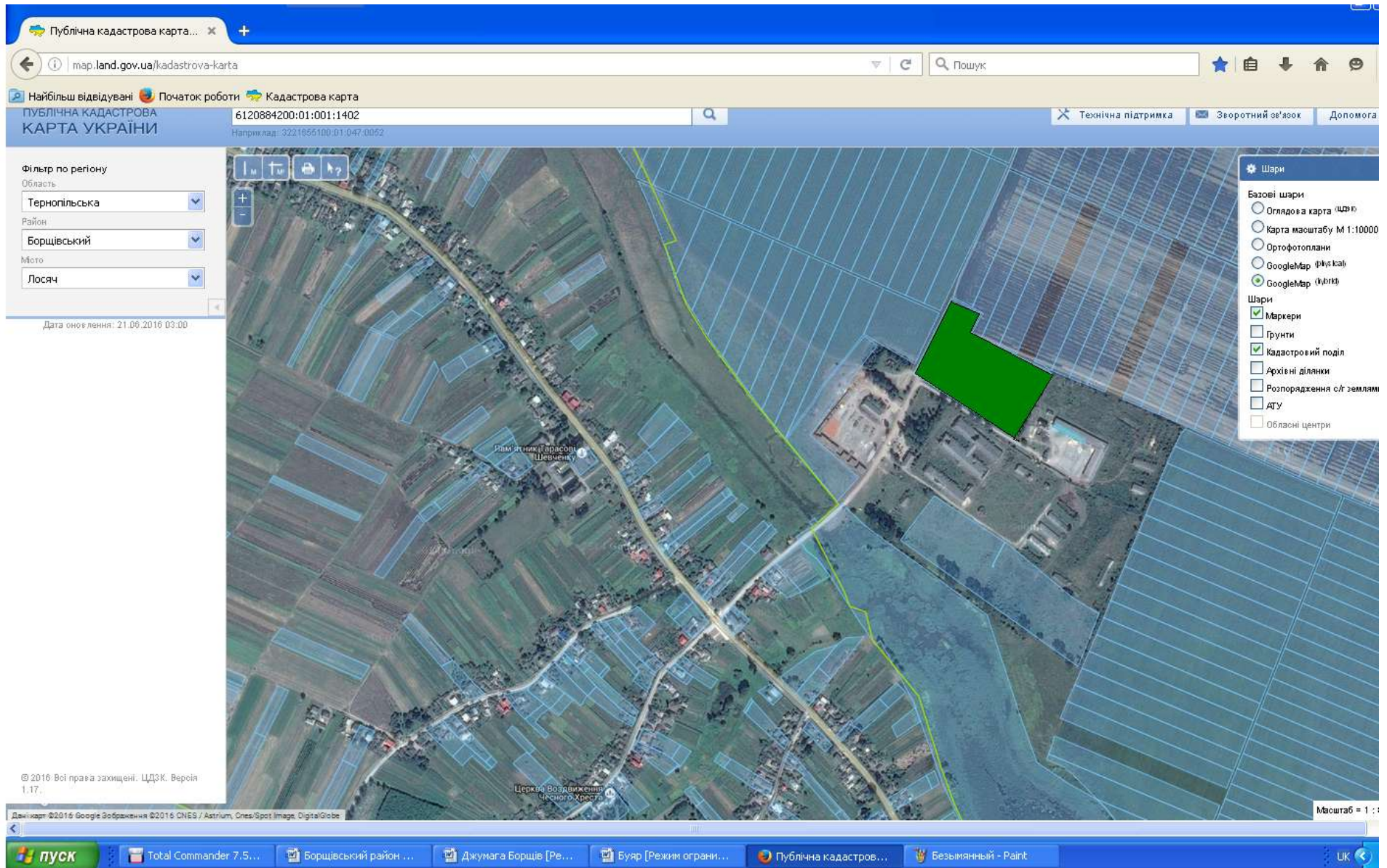

Надано дозвіл на розроблення проекту із землеустрою учаснику АТО на площу 3,5253 га

Цільове призначення земельної ділянки - для ведення особистого селянського господарства

Площа – 3,5253 га ;

Кадастровий номер – 6120884700:01:001:0833

**Турильченська сільська рада Борщівського району**

## Турильченська сільська рада (за межами населеного пункту)

Надано дозвіл на розроблення проекту із землеустрою учаснику АТО на площу 4,00 га  
місце розміщення земельної ділянки

Цільове призначення земельної ділянки - для ведення особистого селянського господарства

Площа – 5,9669 га

Кадастровий номер – 6120888100:01:001:0974

## Турильченська сільська рада (за межами населеного пункту)

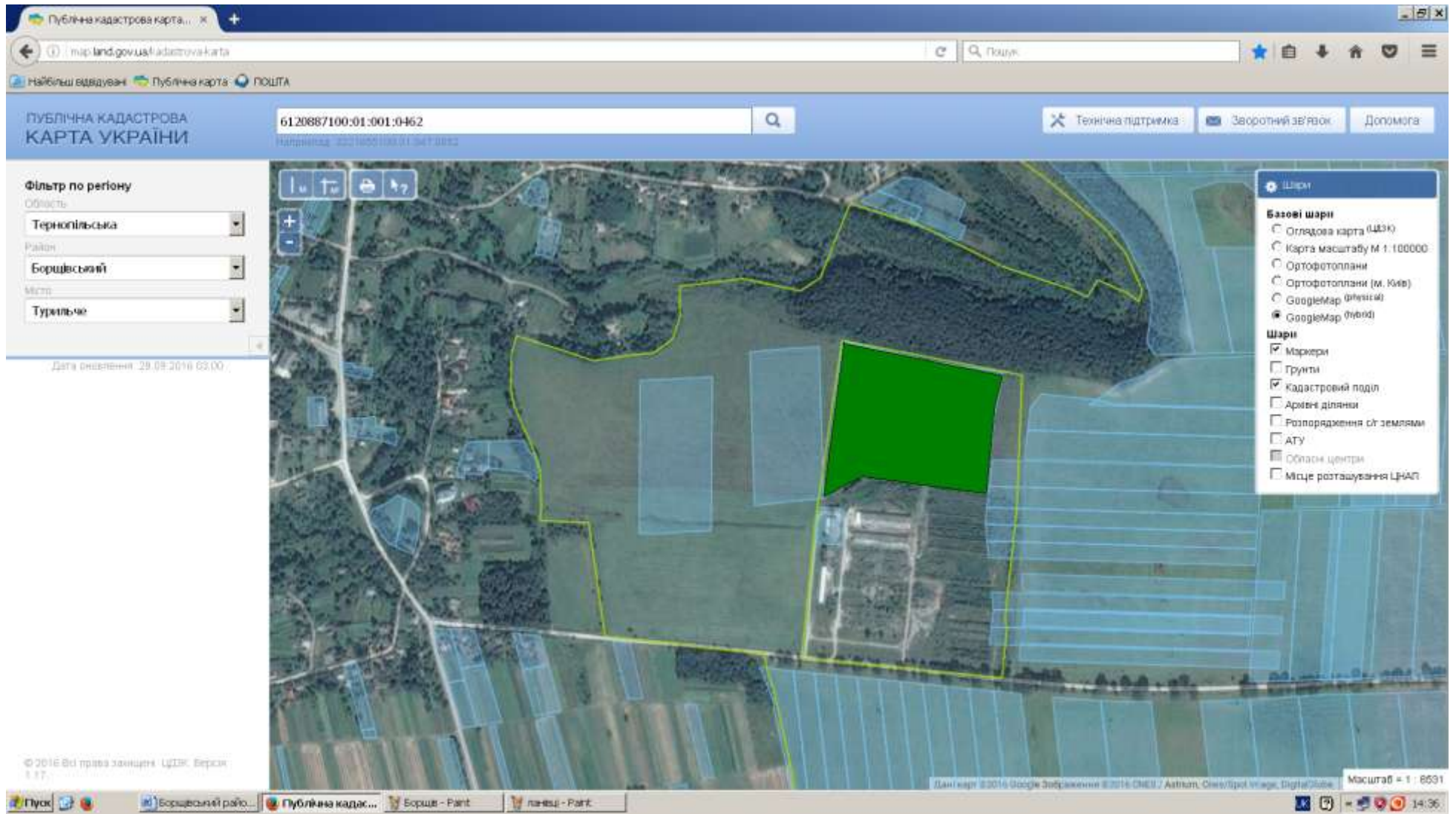

 Надано дозвола на розробку проектів із землеустрою площею 5,72 га  
Цільове призначення земельної ділянки - для ведення особистого селянського господарства  
Площа – 5,72 га  
Кадастровий номер – 6120888100:02:001:0224

**Мушкатівська сільська рада Борщівського району**

# Мушкатівська сільська рада (за межами населеного пункту)

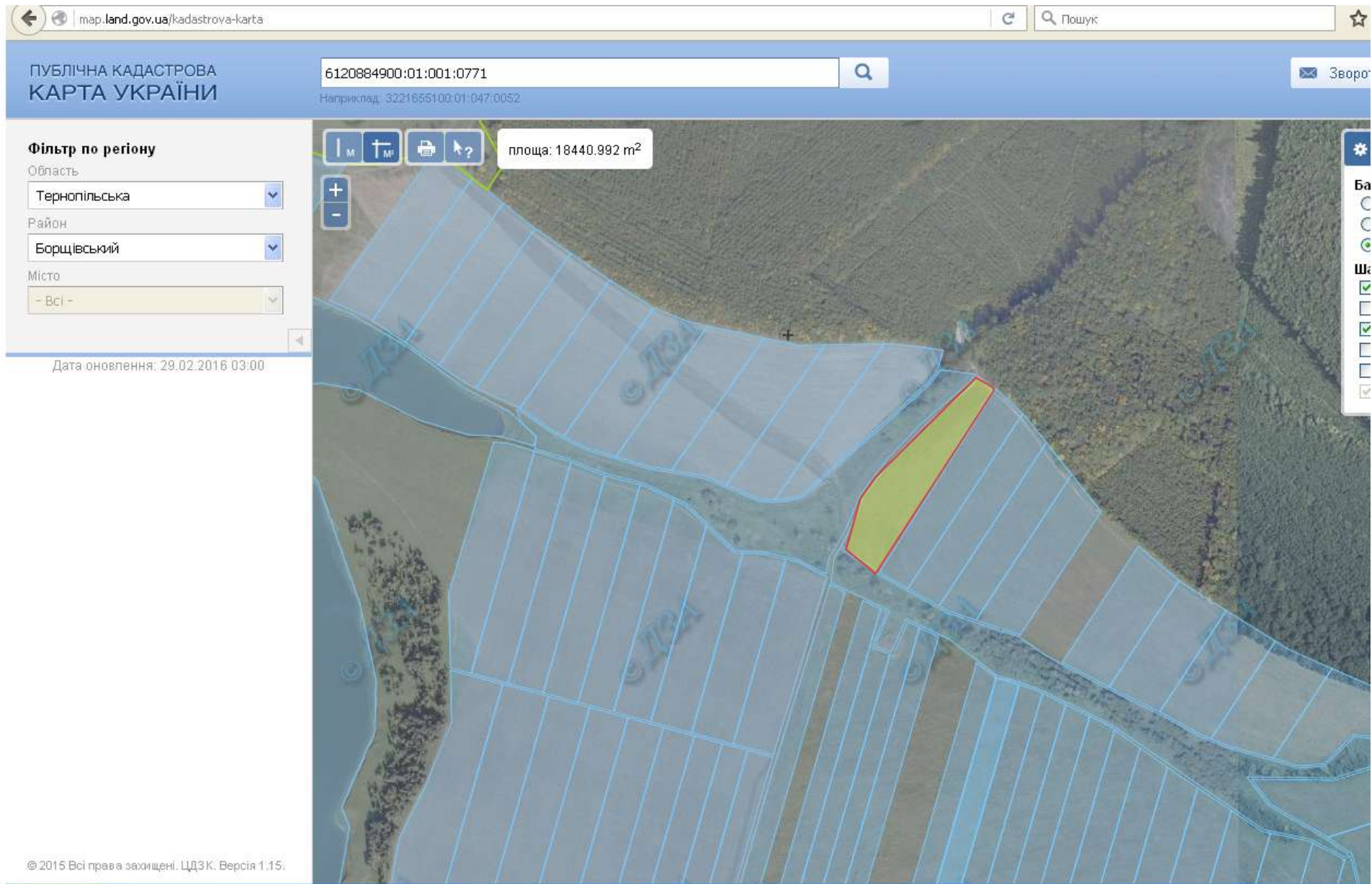

місце розміщення земельної ділянки

Цільове призначення земельної ділянки - для ведення особистого селянського господарства

Площа – 1,8229 га

Кадастровий номер – 6120884900:01:001:0771

# Мушкатівська сільська рада (за межами населеного пункту)

місце розміщення земельної ділянки

Цільове призначення земельної ділянки - для ведення особистого селянського господарства  
Площа – 1,3156 га  
Кадастровий номер – 6120884900:01:001:769

**Урожайнівська сільська рада Борщівського району**

## Урожайнівська сільська рада (за межами населеного пункту)

ПУБЛІЧНА КАДАСТРОВА КАРТА УКРАЇНИ

6120888300:01:001:0577

Наприклад: 3221655100:01:047:0052

Зворотні

Фільтр по регіону

Область: Тернопільська

Район: Борщівський

Місто: - Всі -

Дата оновлення: 29.02.2016 03:00

площа: 14606.923 м<sup>2</sup>

Базис

- O
- K
- O

Шари

- M
- Г
- К
- Р
- А
- O

Надано дозвіл на розроблення проекту із землеустрою учасникам АТО на площу 1,4071 га

Цільове призначення земельної ділянки - для ведення особистого селянського господарства

Площа – 1,4071 га

Кадастровий номер – 6120888300:01:001:0577

**Скала-Подільська селищна рада Борщівського району**

## Скала-Подільська селищна рада (за межами населеного пункту)

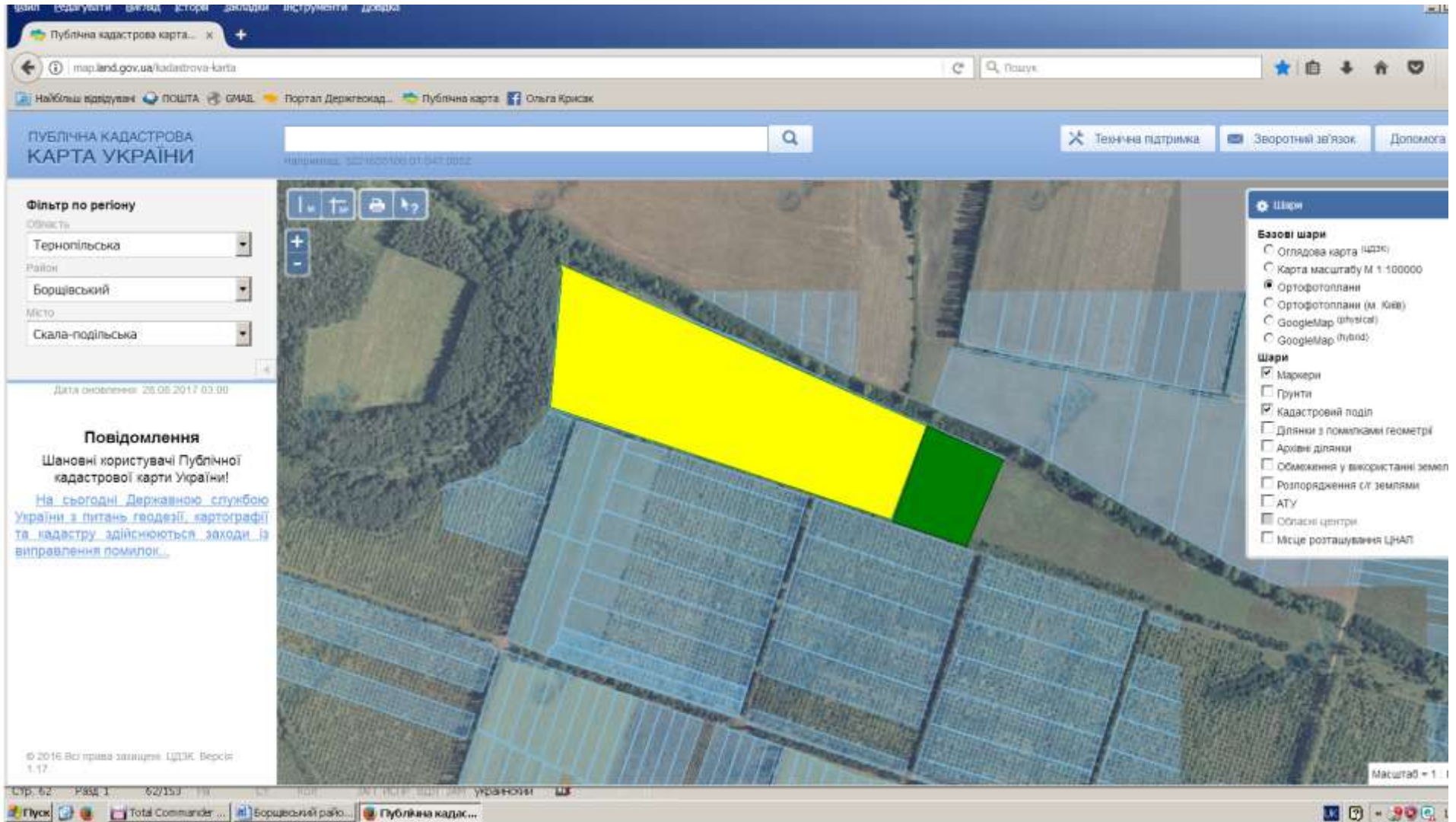

Надано дозвіл на розроблення проекту із землеустрою учасникам АТО на площу 2,4000 га

місце розміщення земельної ділянки

Цільове призначення земельної ділянки - для ведення особистого селянського господарства

Площа – 14,2 га

Кадастровий номер – 6120855700:01:001:0671

**Іванківська сільська рада Борщівського району**

## Іванківська сільська рада (за межами населеного пункту)

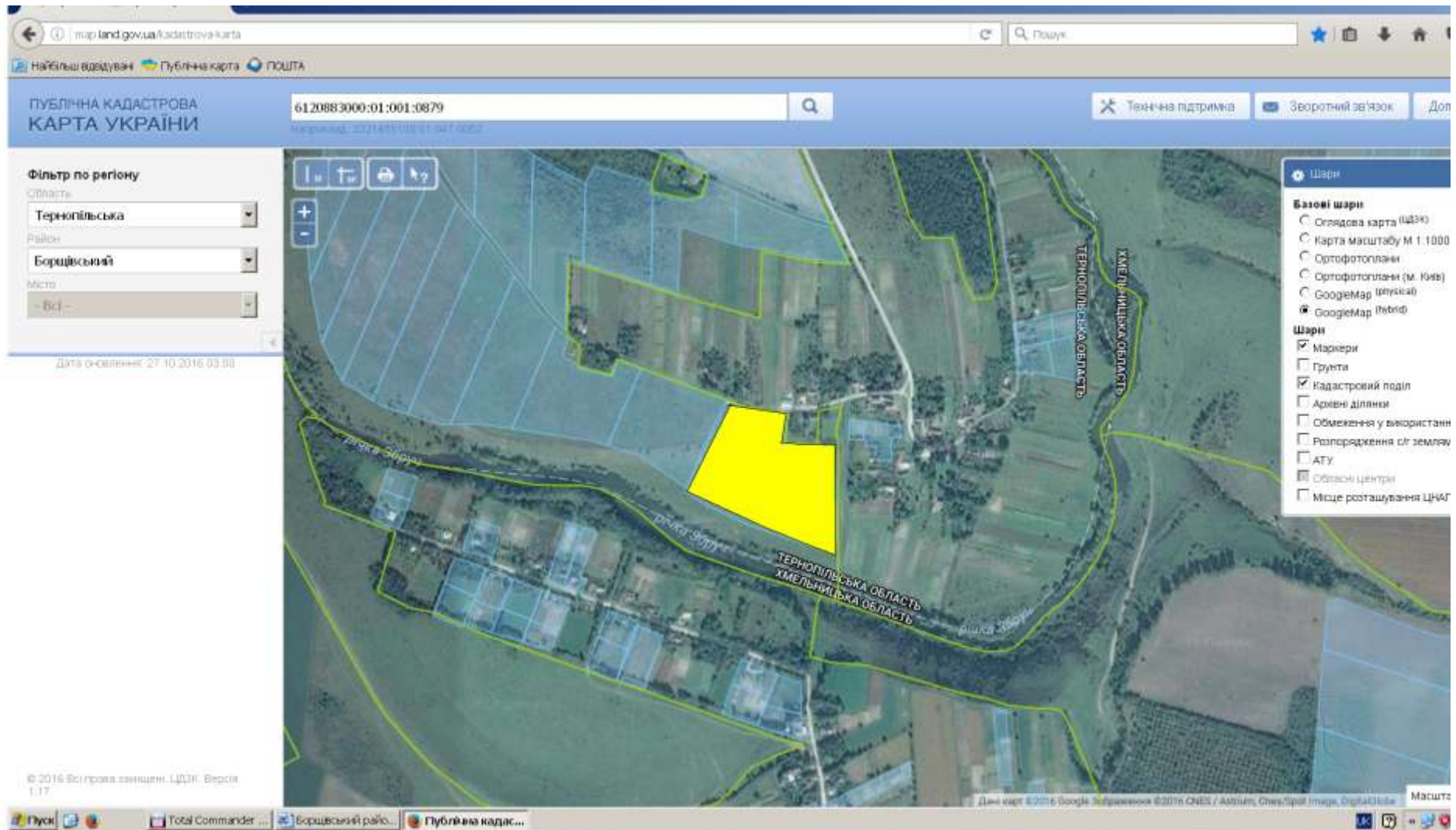

міщення земельної ділянки

Цільове призначення земельної ділянки - для ведення особистого селянського господарства

Площа – 3,6955 га

Кадастровий номер – 6120888300:02:001:0879

# Іванківська сільська рада (за межами населеного пункту)

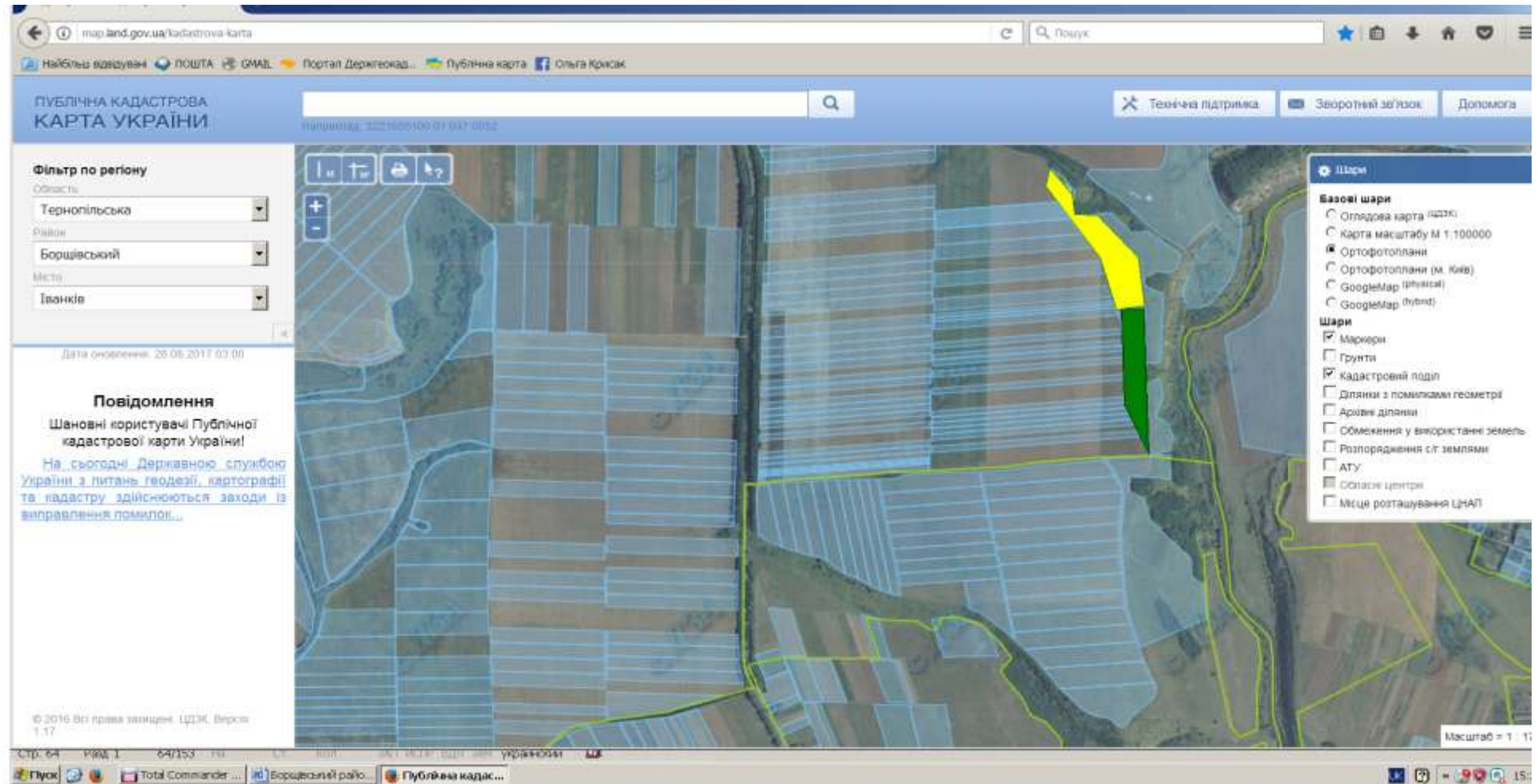

дозвіл на розробку проектів із землеустрою учасникам АТО на площу 2,4000 га

місце розміщення земельної ділянки

Цільове призначення земельної ділянки - для ведення особистого селянського господарства

Площа – 4,6300 га

Кадастровий номер – 6120888300:02:001:0880

# Іванківська сільська рада (за межами населеного пункту)

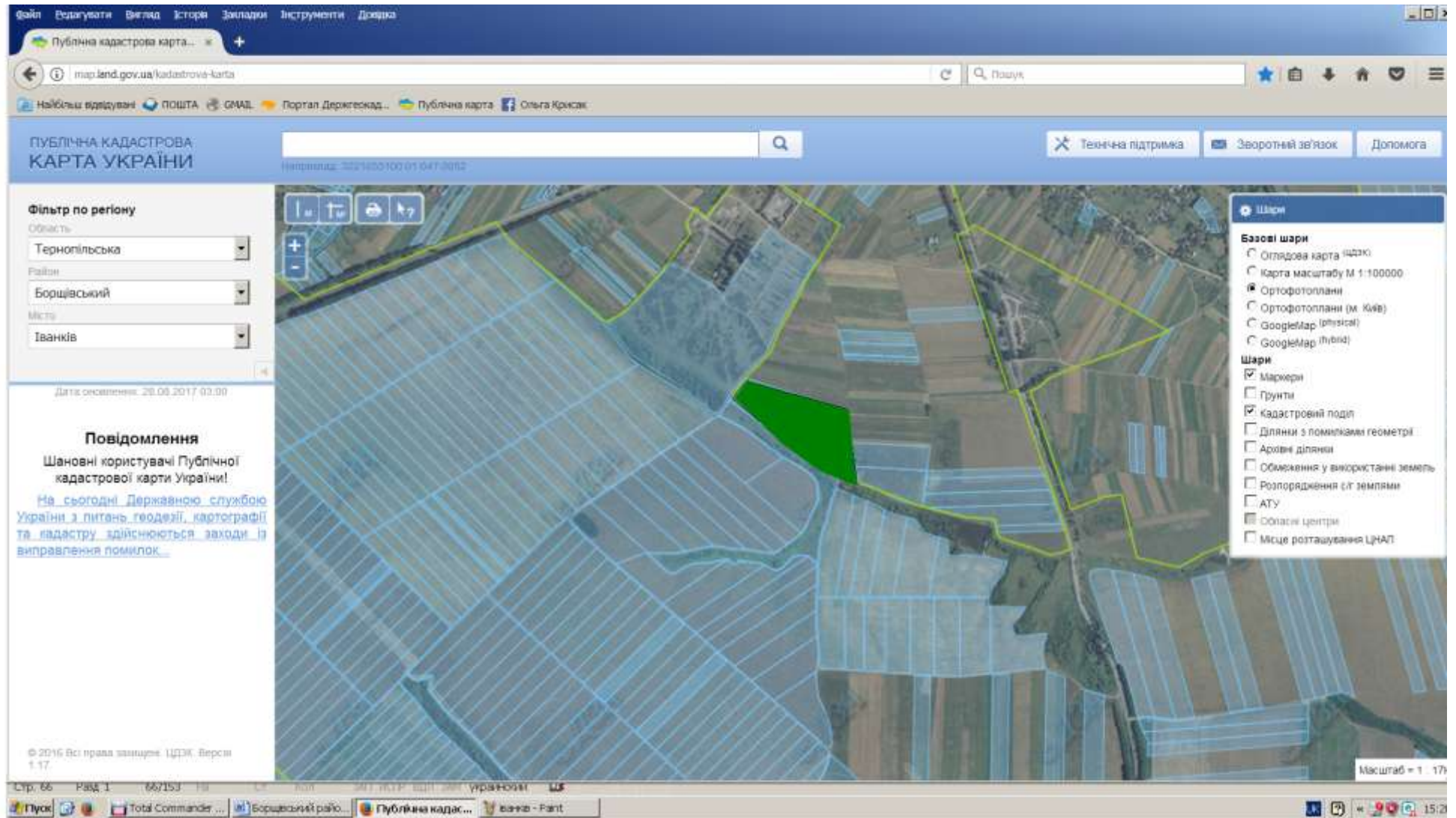

Надано дозвіл на розробку проєктів із землеустрою учасникам АТО на площу 6,5694 га

Цільове призначення земельної ділянки - для ведення особистого селянського господарства

Площа – 6,5694 га

Кадастровий номер – 6120888300:02:001:0878

**Горошівська сільська рада Борщівського району**

# Горшівська сільська рада (за межами населеного пункту)

Надано дозвіл на розроблення проекту із землеустрою учасникам АТО на площу 5,45 га

Цільове призначення земельної ділянки - для ведення особистого селянського господарства

Площа – 5,45 га

Кадастровий номер – 6120882500:02:001:0942

## Горошівська сільська рада (за межами населеного пункту)

Надано дозвіл на розроблення проекту із землеустрою учасникам АТО на площу 3,00 га

Цільове призначення земельної ділянки - для ведення особистого селянського господарства

Площа – 3,00 га

Кадастровий номер – 6120882500:02:001:0680

**Верхняківська сільська рада Борщівського району**

# Верхняківська сільська рада (за межами населеного пункту)

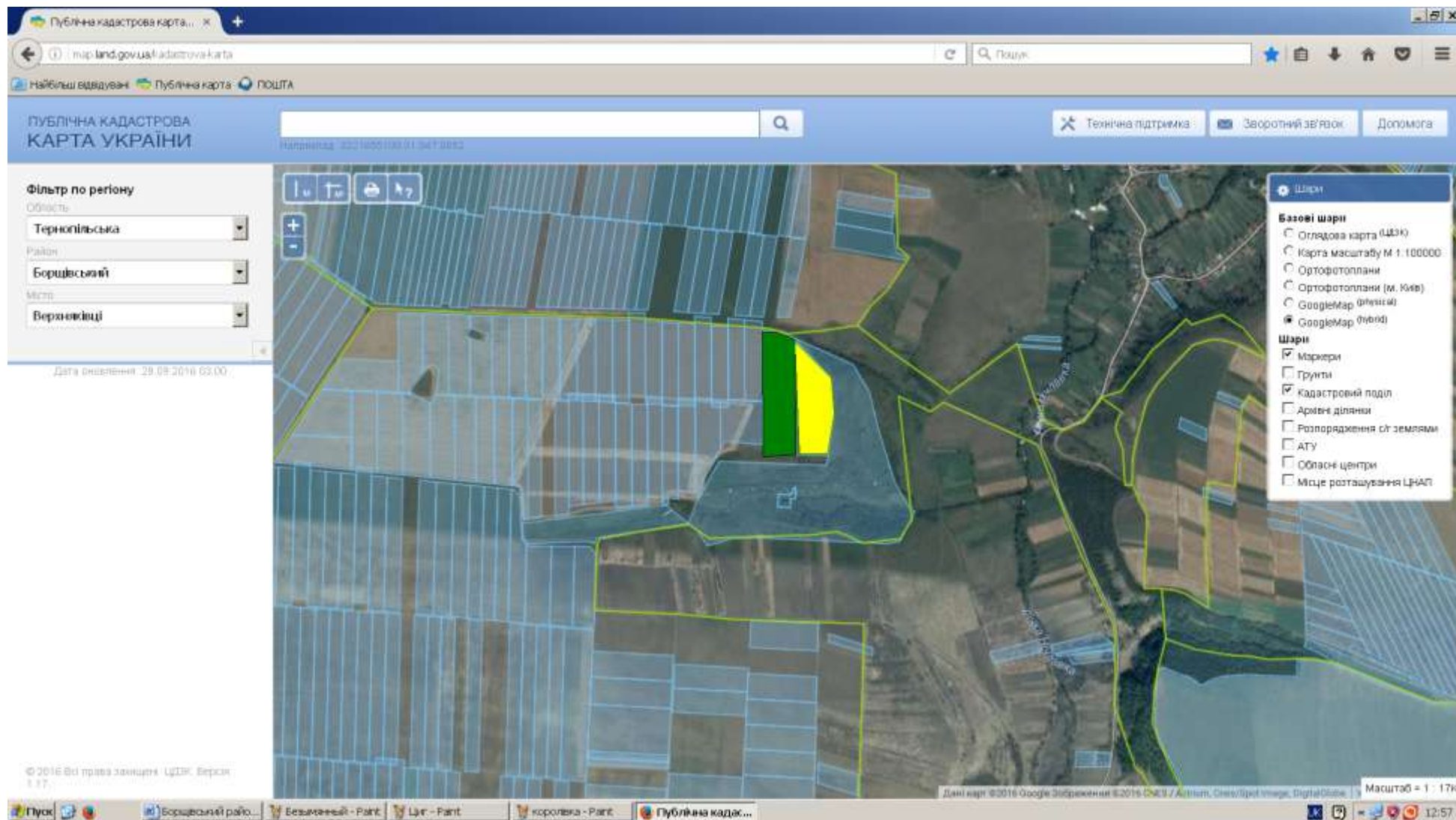

Надано дозвіл на розроблення проекту із землеустрою учаснику АТО на площу 6,00 га

місце розміщення земельної ділянки

Цільове призначення земельної ділянки - для ведення особистого селянського господарства

Площа – 8,0286 га

Кадастровий номер – 6120881300:01:001:0210

**Сков'ятинська сільська рада Борщівського району**

# Сков'ятинська сільська рада (за межами населеного пункту)

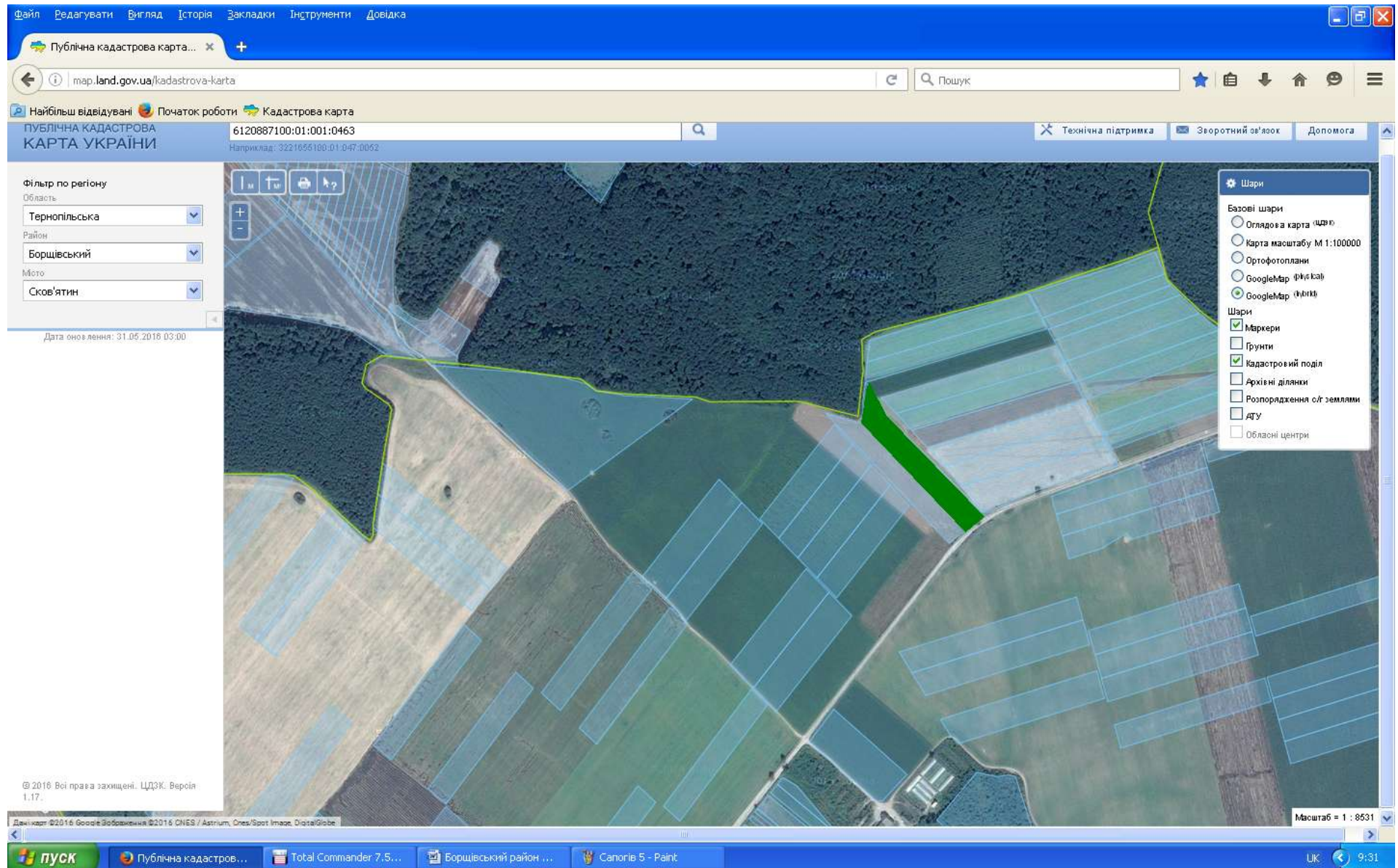

 Надано дозвіл на розроблення проекту із землеустрою учаснику АТО на площу 2,00 га  
Цільове призначення земельної ділянки - для ведення особистого селянського господарства  
Площа – 2,00 га  
Кадастровий номер – 6120887400:01:001:0928

## Сков'ятинська сільська рада (за межами населеного пункту)

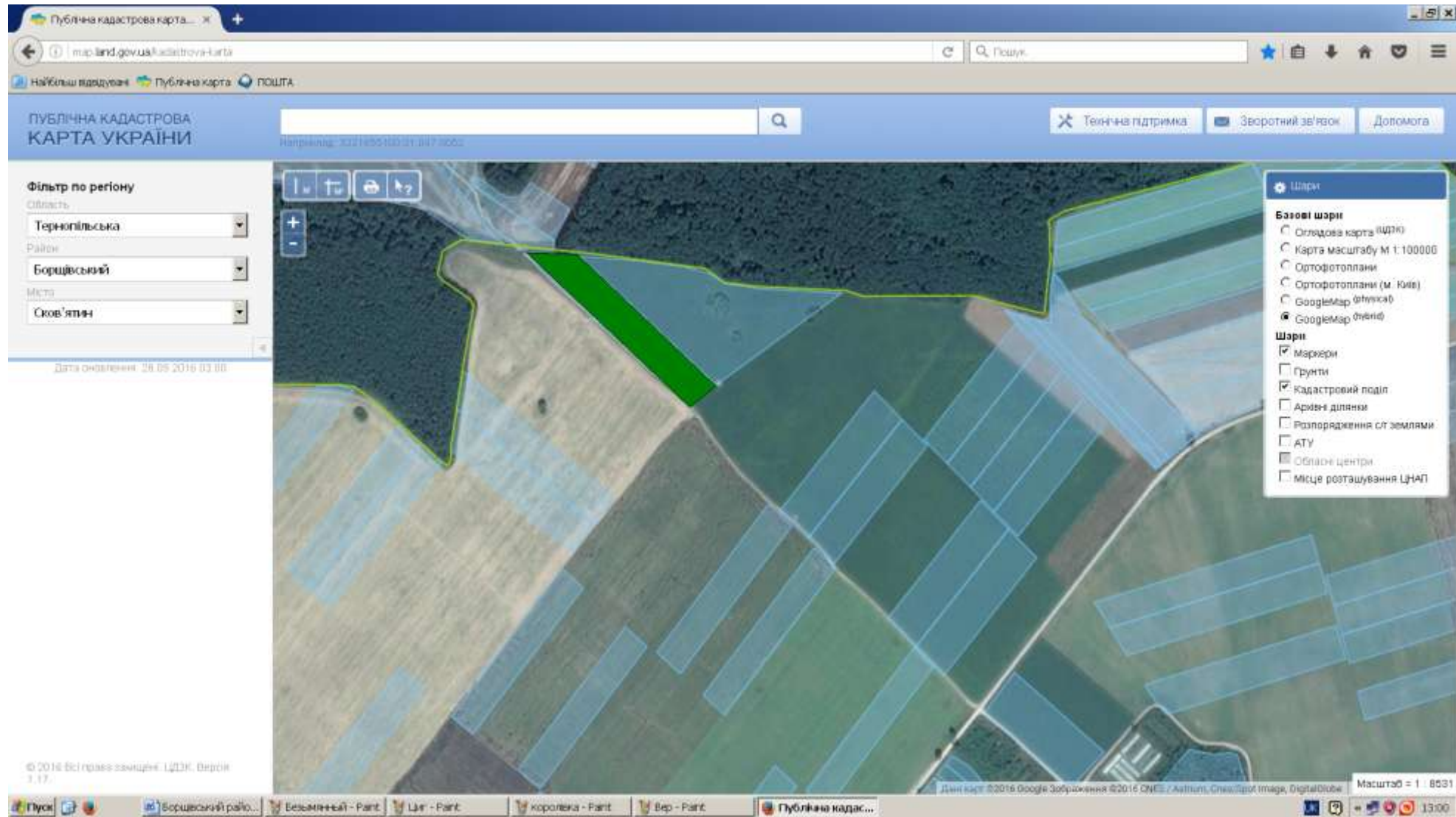

Надано дозвіл на розроблення проекту із землеустрою учаснику АТО на площу 2,00 га

Цільове призначення земельної ділянки - для ведення особистого селянського господарства

Площа – 2,00 га

Кадастровий номер – 6120887400:01:001:0919

**Бурдяківська сільська рада Борщівського району**

# Бурдяківська сільська рада (за межами населеного пункту)

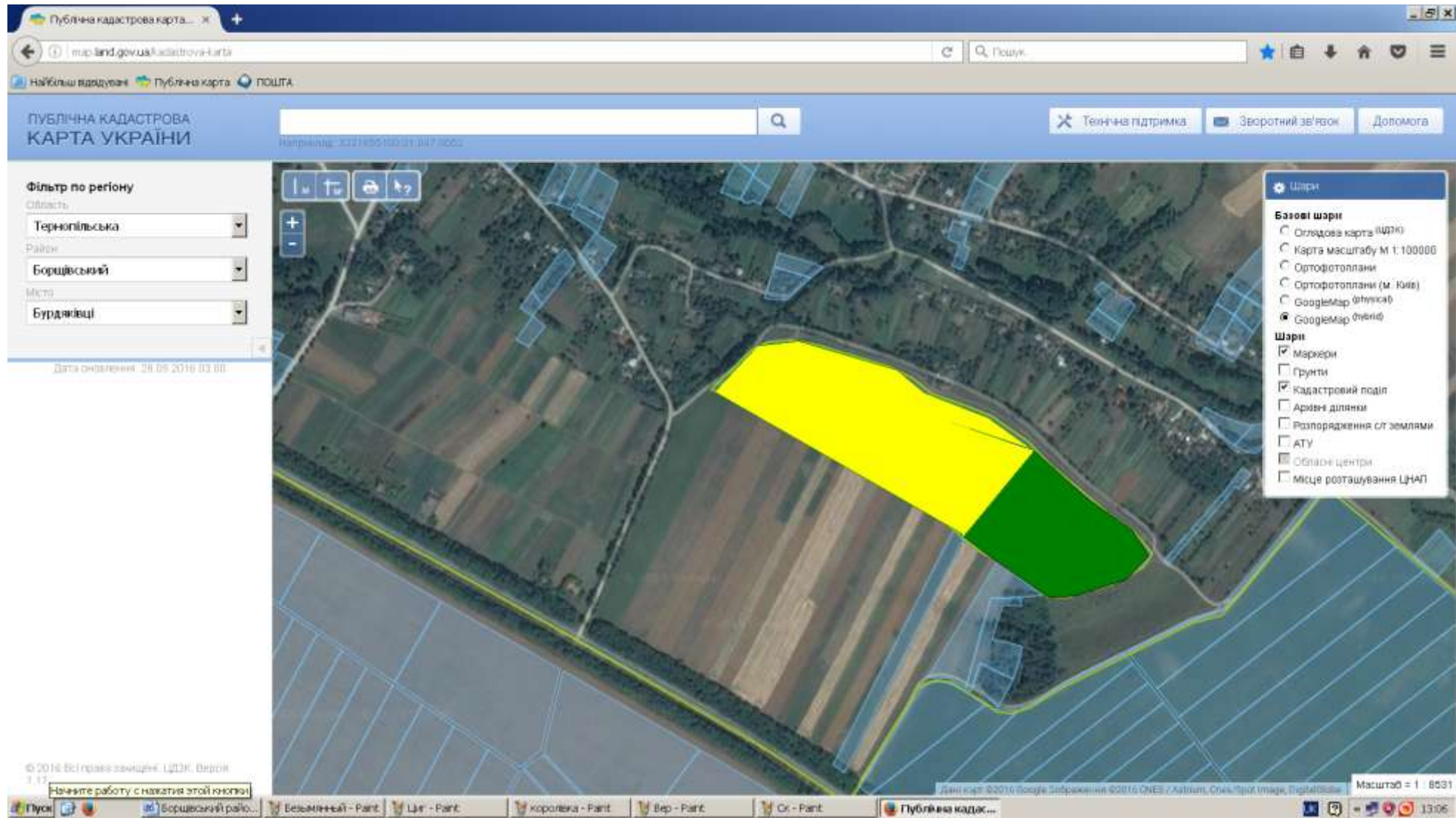

Надано дозвіл на розроблення проекту із землеустрою учаснику АТО на площу 4,00 га  
місце розміщення земельної ділянки

Цільове призначення земельної ділянки - для ведення особистого селянського господарства  
Площа – 12,1345 га  
Кадастровий номер – 6120881200:01:001:0940

**Висічанська сільська рада Борщівського району**

## Висічанська сільська рада (в межах населеного пункту)

Надано дозвіл на розроблення проекту із землеустрою учасникам АТО на площу 5,00 га

Цільове призначення земельної ділянки - для ведення особистого селянського господарства

Площа – 5,00 га

Кадастровий номер – відсутній

**Вигодська сільська рада Борщівського району**

## Вигодська сільська рада (за межами населеного пункту)

Надано дозвіл на розроблення проекту із землеустрою учасникам АТО на площу 13,00 га місце розміщення земельної ділянки

Цільове призначення земельної ділянки - для ведення особистого селянського господарства

Площа – 16,2297 га

Кадастровий номер – 6120881800:01:001:1352

**Жилинська сільська рада Борщівського району**

## Жилинська сільська рада (за межами населеного пункту)

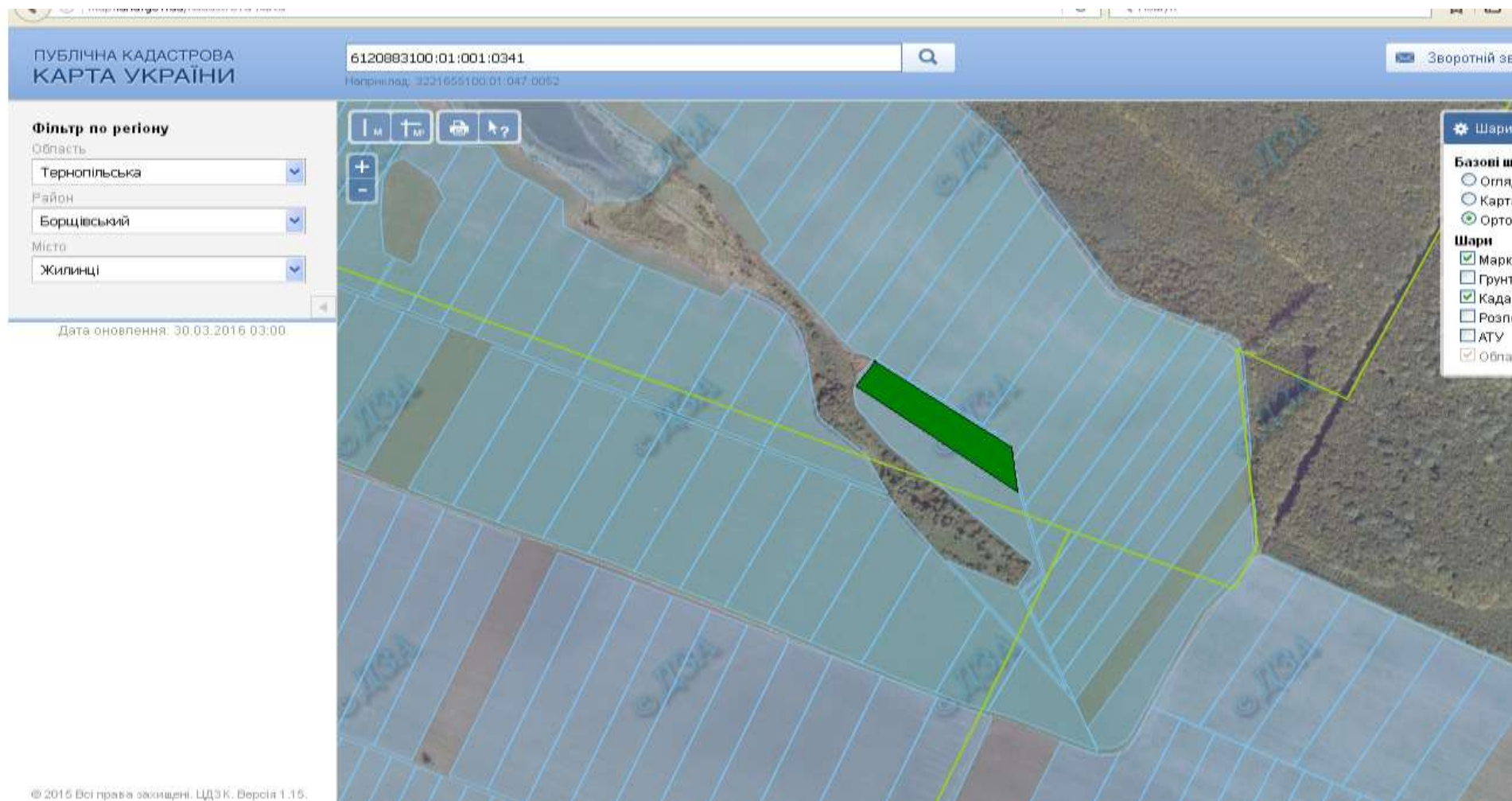

Надано дозвіл на розроблення проекту із землеустрою учасникам АТО на площу 1,75 га

Цільове призначення земельної ділянки - для ведення особистого селянського господарства

Площа – 1,75 га

Кадастровий номер – 6120883100:01:001:0341

**Вільховецька сільська рада Борщівського району**

## Вільховецька сільська рада (в межах населеного пункту)

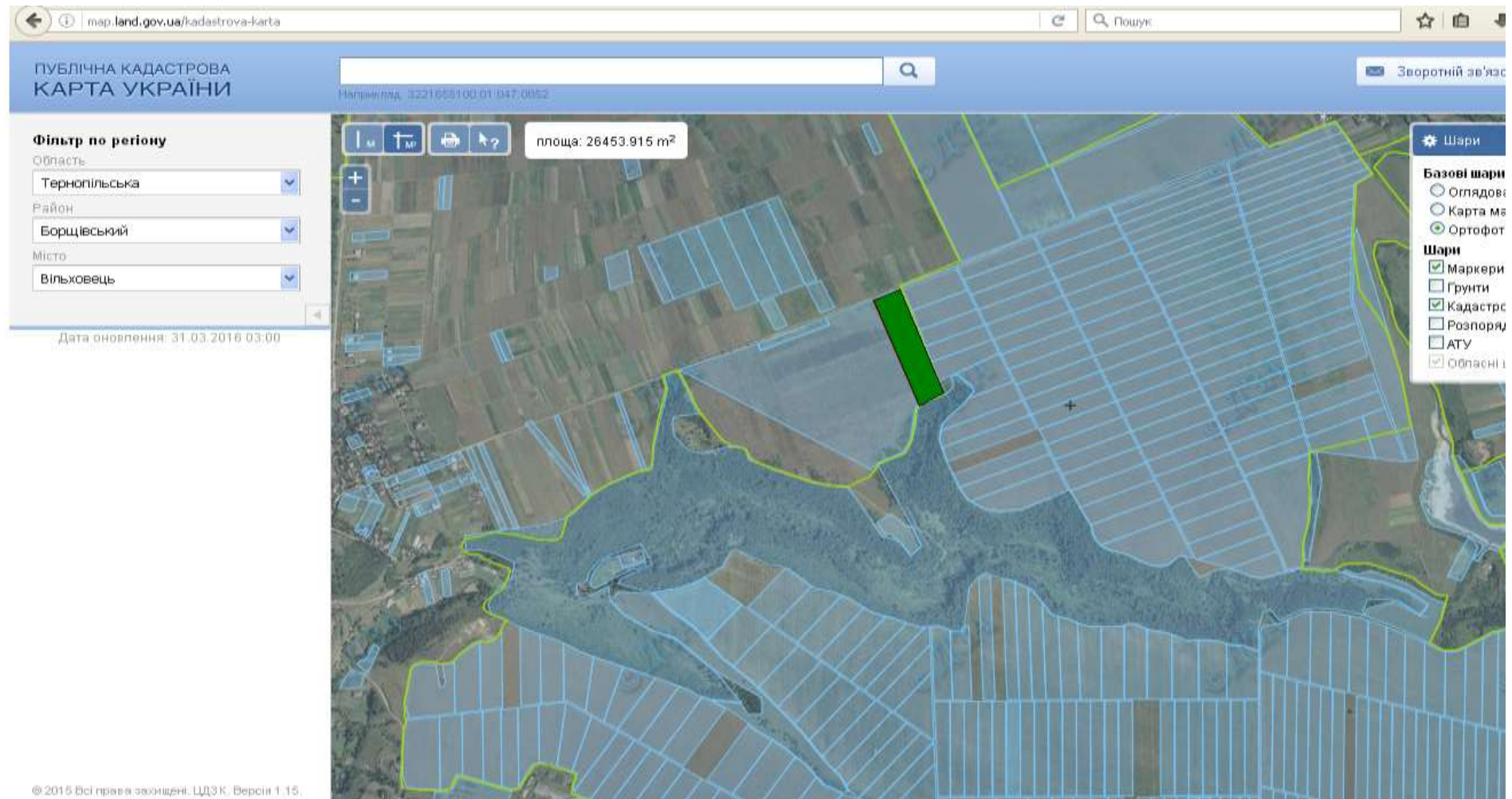

Надано дозвіл на розроблення проекту із землеустрою учасникам АТО на площу 4,00 га  
Цільове призначення земельної ділянки - для ведення особистого селянського господарства

Площа – 4,00 га

Кадастровий номер – 6120885700:02:001:0152

**Сапогівська сільська рада Борщівського району**

# Сапогівська сільська рада (за межами населеного пункту)

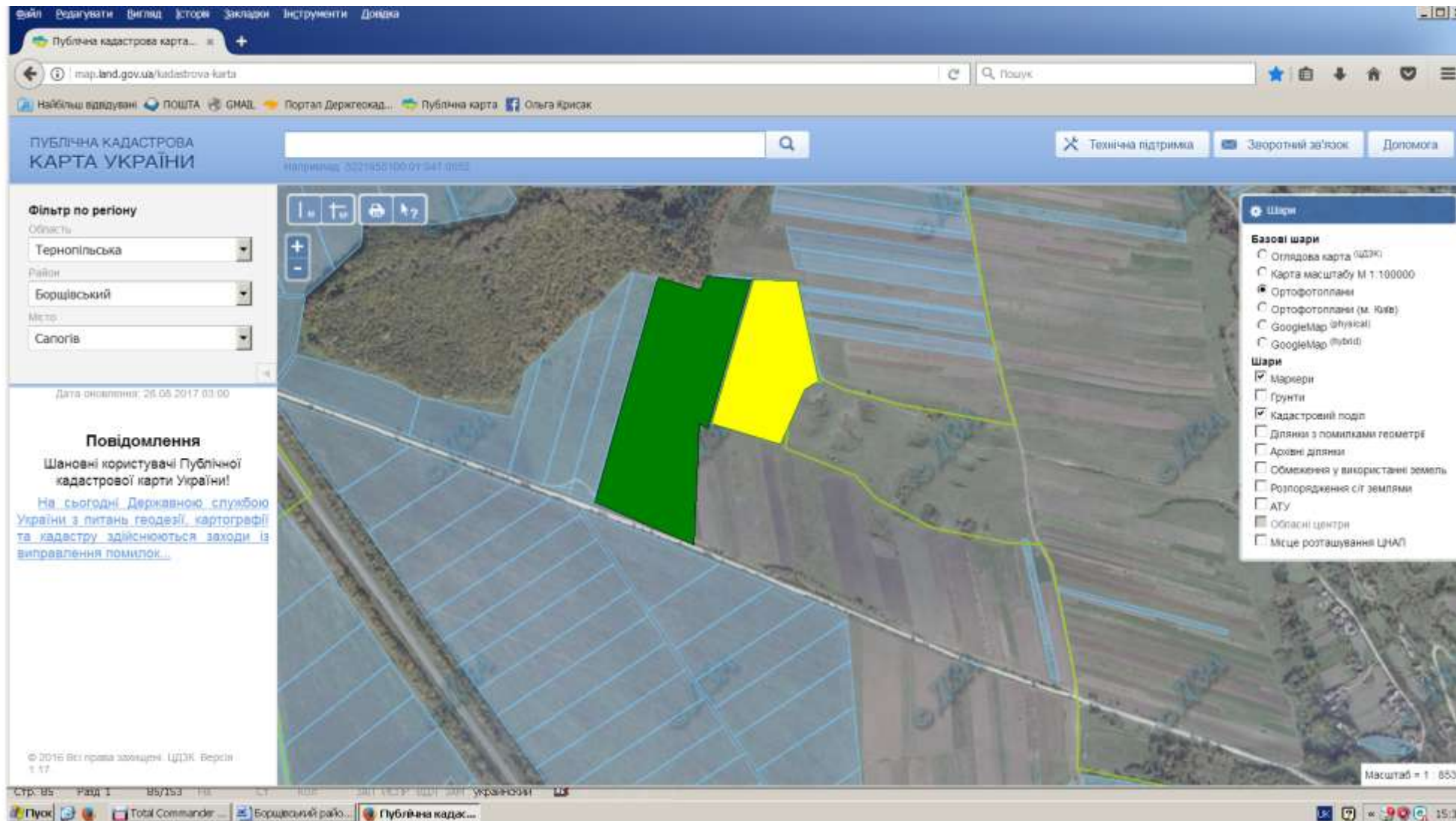

Надано дозвіл на розроблення проекту із землеустрою учасникам АТО на площу 6,00 га

місце розміщення земельної ділянки

Цільове призначення земельної ділянки - для ведення особистого селянського господарства

Площа – 4,00 га

Кадастровий номер – 6120887100:01:001:0469

## Сапогівська сільська рада (за межами населеного пункту)

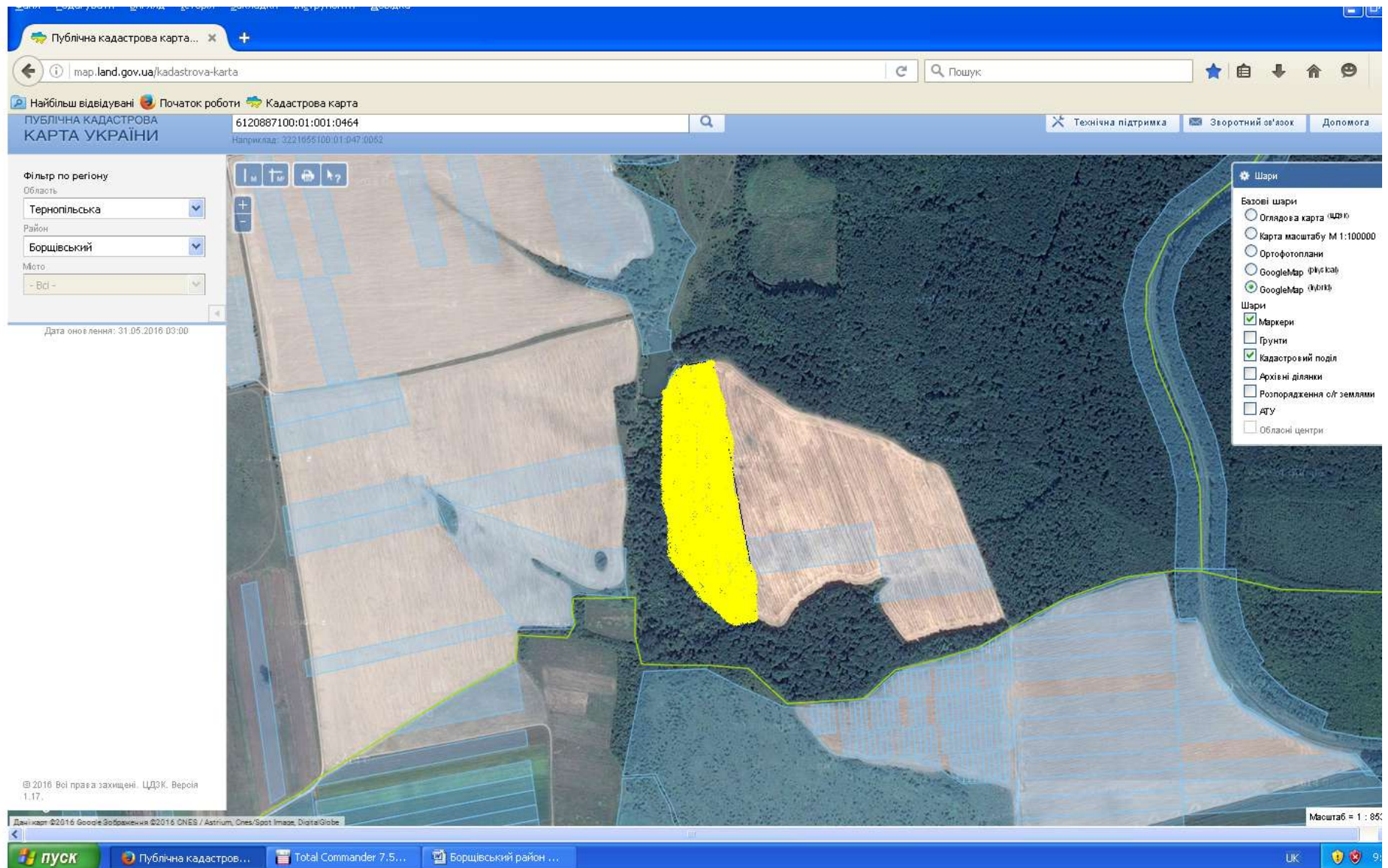

місце розміщення земельної ділянки

Цільове призначення земельної ділянки - для ведення особистого селянського господарства

Площа – 5,7939 га

Кадастровий номер – 6120887100:01:001:0464

## Сапогівська сільська рада (за межами населеного пункту)

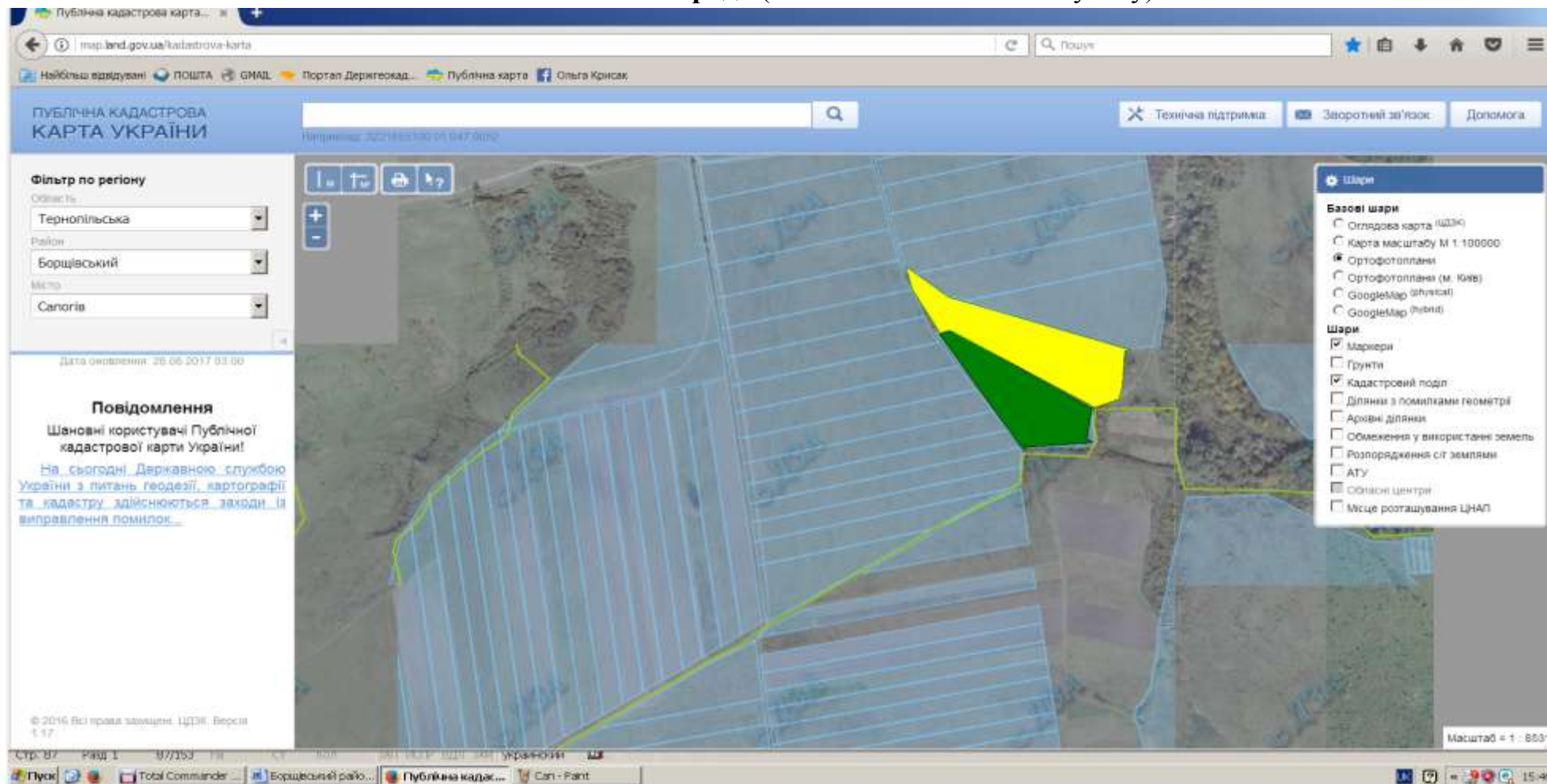

Надано дозвіл на розроблення проекту із землеустрою учасникам АТО на площу 2,00 га

місце розміщення земельної ділянки

Цільове призначення земельної ділянки - для ведення особистого селянського господарства

Площа – 2,50 га

Кадастровий номер – 6120887100:01:001:0462

# Сапогівська сільська рада (за межами населеного пункту)

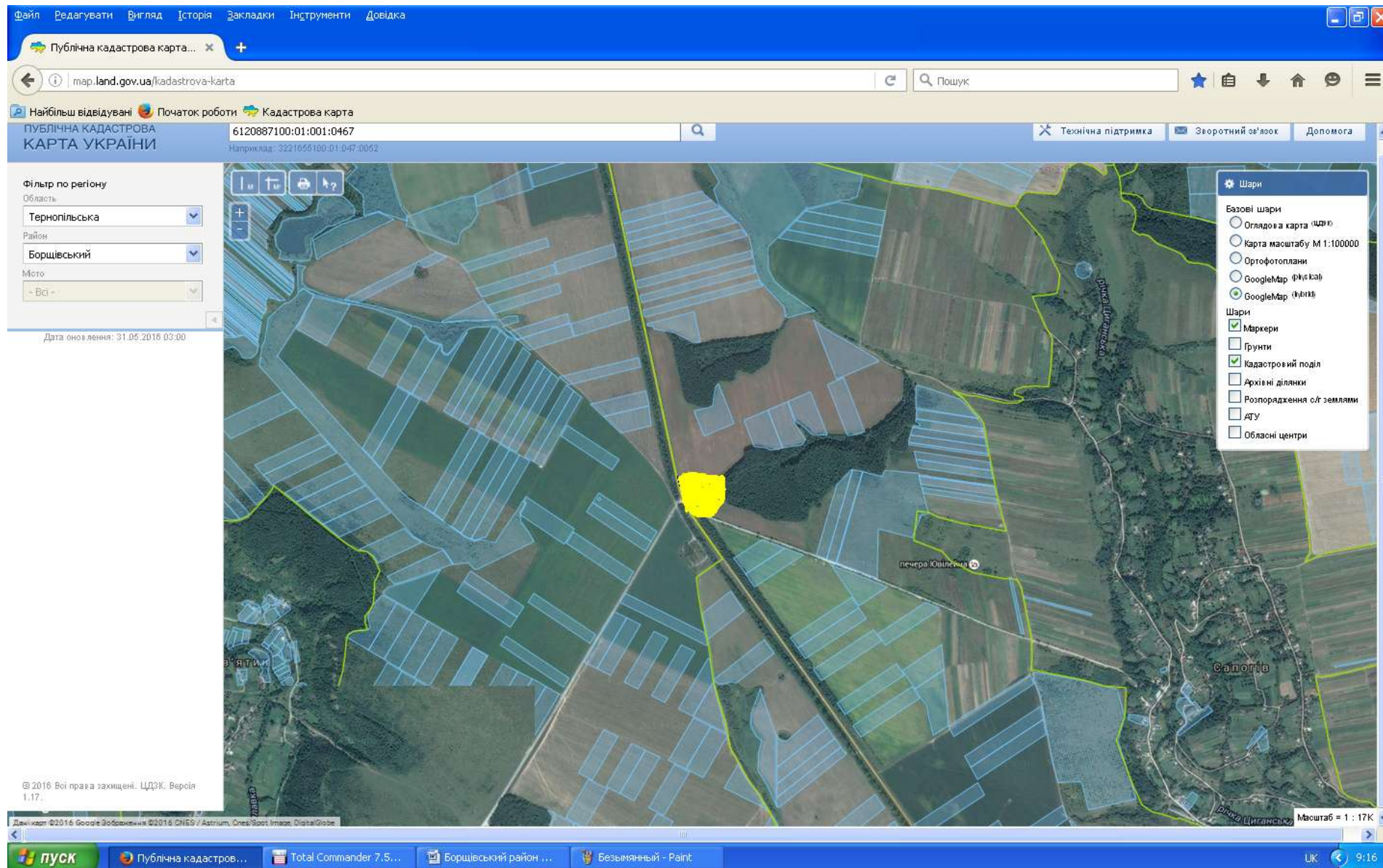

місце розміщення земельної ділянки

Цільове призначення земельної ділянки - для ведення особистого селянського господарства

Площа – 1,783 га

Кадастровий номер – 6120887100:01:001:0467

# Сапогівська сільська рада (за межами населеного пункту)

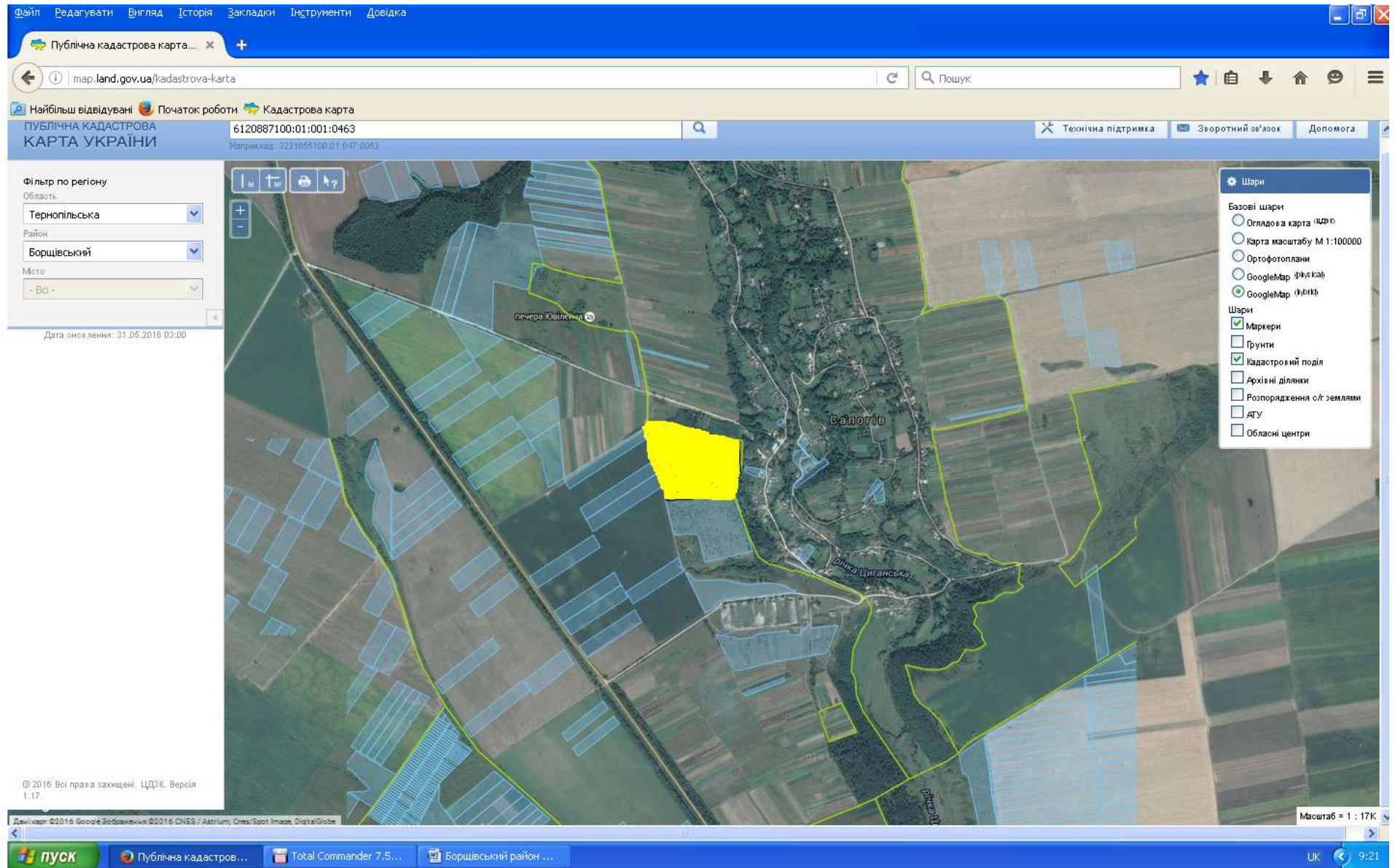

місце розміщення земельної ділянки

Цільове призначення земельної ділянки - для ведення особистого селянського господарства

Площа – 8,50 га

Кадастровий номер – 6120887100:01:001:0463

## Сапогівська сільська рада (за межами населеного пункту)

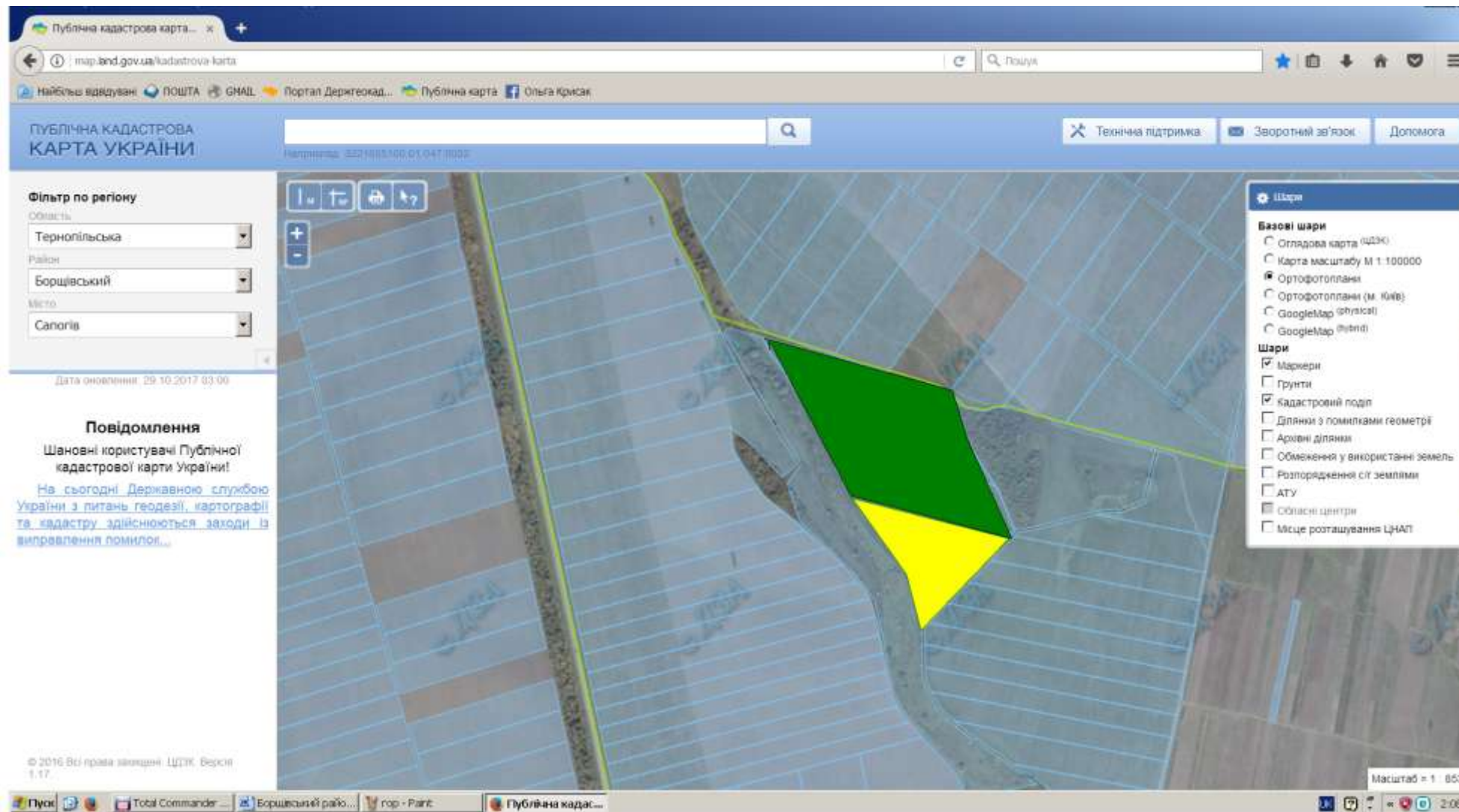

Надано дозвіл на розроблення проекту із землеустрою учасникам АТО на площу 8,00 га

місце розміщення земельної ділянки

Цільове призначення земельної ділянки - для ведення особистого селянського господарства

Площа – 8,50 га

Кадастровий номер – 6120887100:01:001:0471

**Озерянська сільська рада Борщівського району**

# Озерянська сільська рада (за межами населеного пункту)

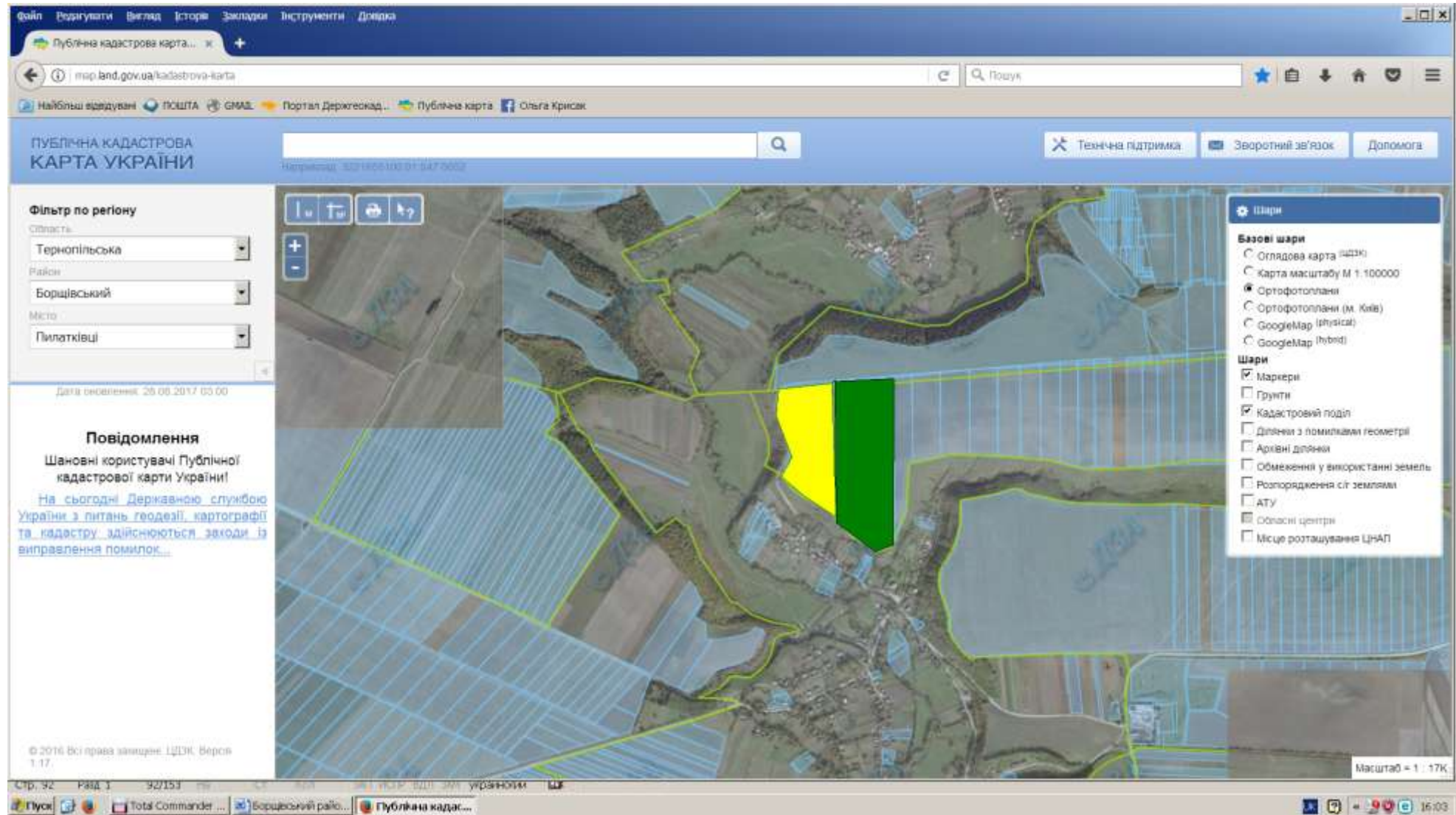

Надано дозвіл на розроблення проекту із землеустрою учасникам АТО на площу 10,00 га

місце розміщення земельної ділянки

Цільове призначення земельної ділянки - для ведення особистого селянського господарства

Площа – 17,0063 га

Кадастровий номер – 6120886100:01:001:0336

## Озерянська сільська рада (за межами населеного пункту)

місце розміщення земельної ділянки

Цільове призначення земельної ділянки - для ведення особистого селянського господарства

Площа – 37,4939 га

Кадастровий номер – 6120886100:01:001:0335

## Озерянська сільська рада (за межами населеного пункту)

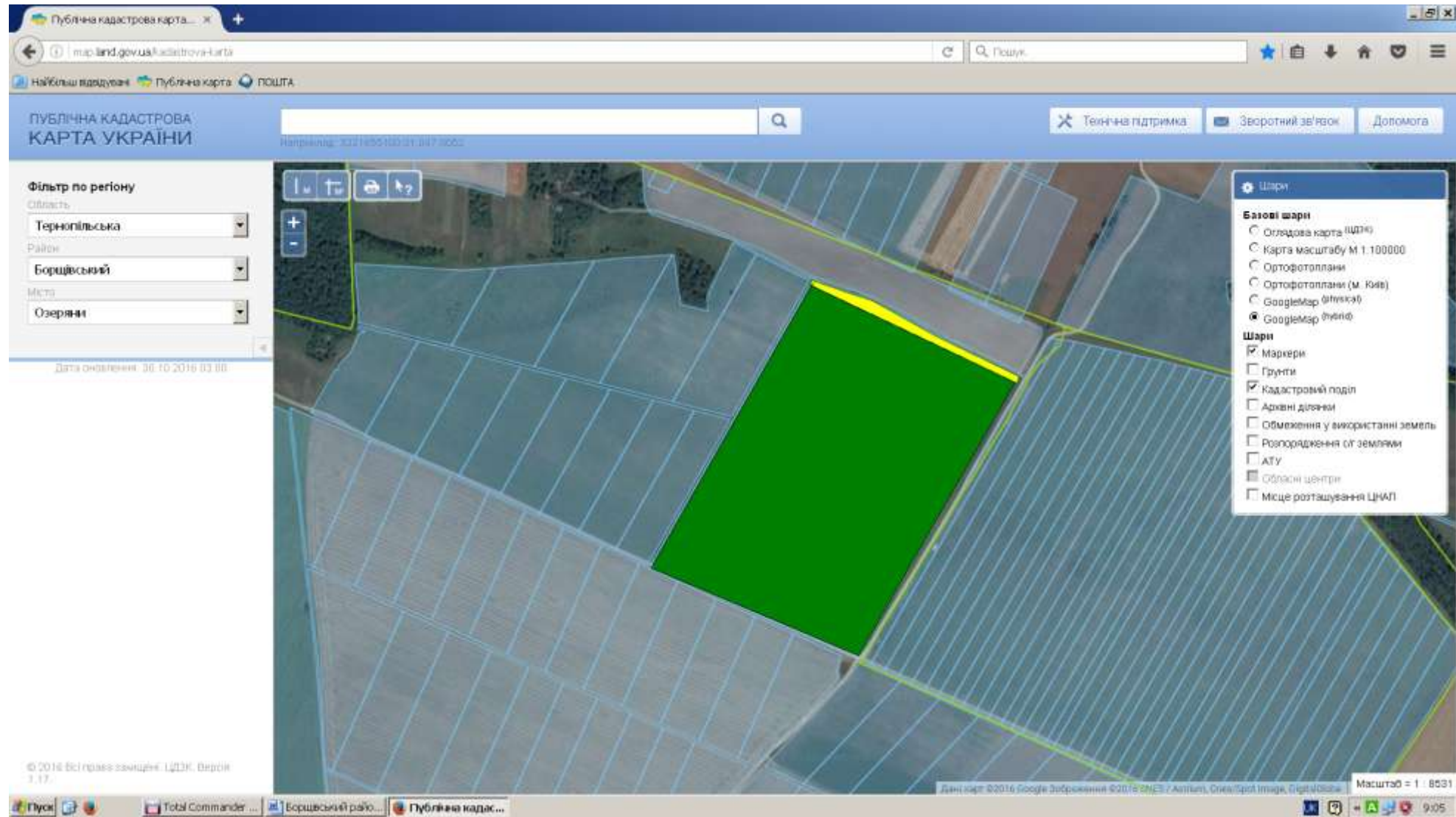

Надано дозвіл на розроблення проектів із землеустрою на площу 18,00 га

місце розміщення земельної ділянки

Цільове призначення земельної ділянки - для ведення особистого селянського господарства

Площа – 20,5478 га

Кадастровий номер – 6120886100:01:001:0332

# Озерянська сільська рада (за межами населеного пункту)

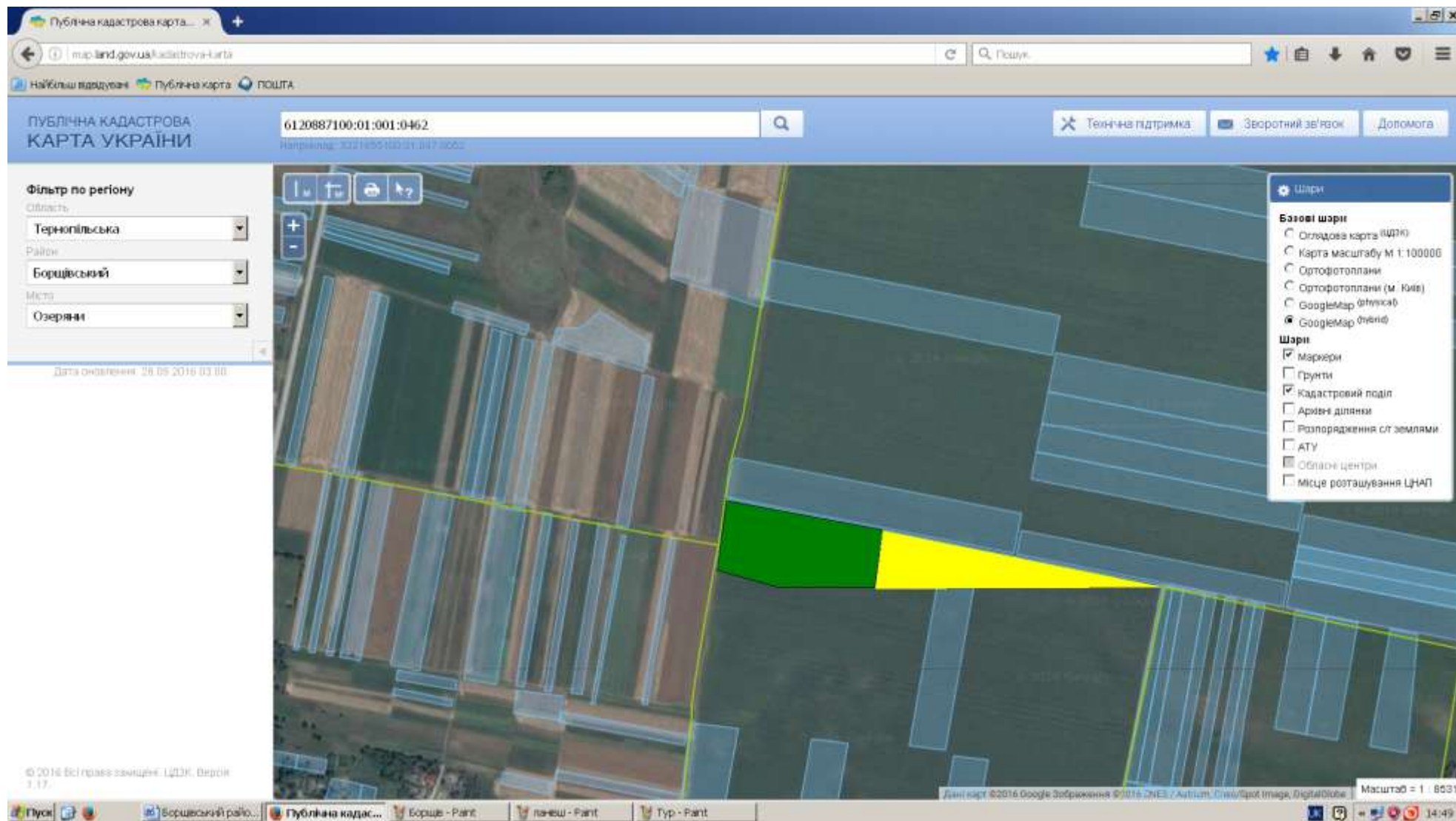

Надано дозвіл на виготовлення проектів із землеустрою на площу 3,00 га

місце розміщення земельної ділянки

Цільове призначення земельної ділянки - для ведення особистого селянського господарства

Площа – 2,2929 га

Кадастровий номер – 6120885500:01:001:0699

## Озерянська сільська рада (в межах населеного пункту)

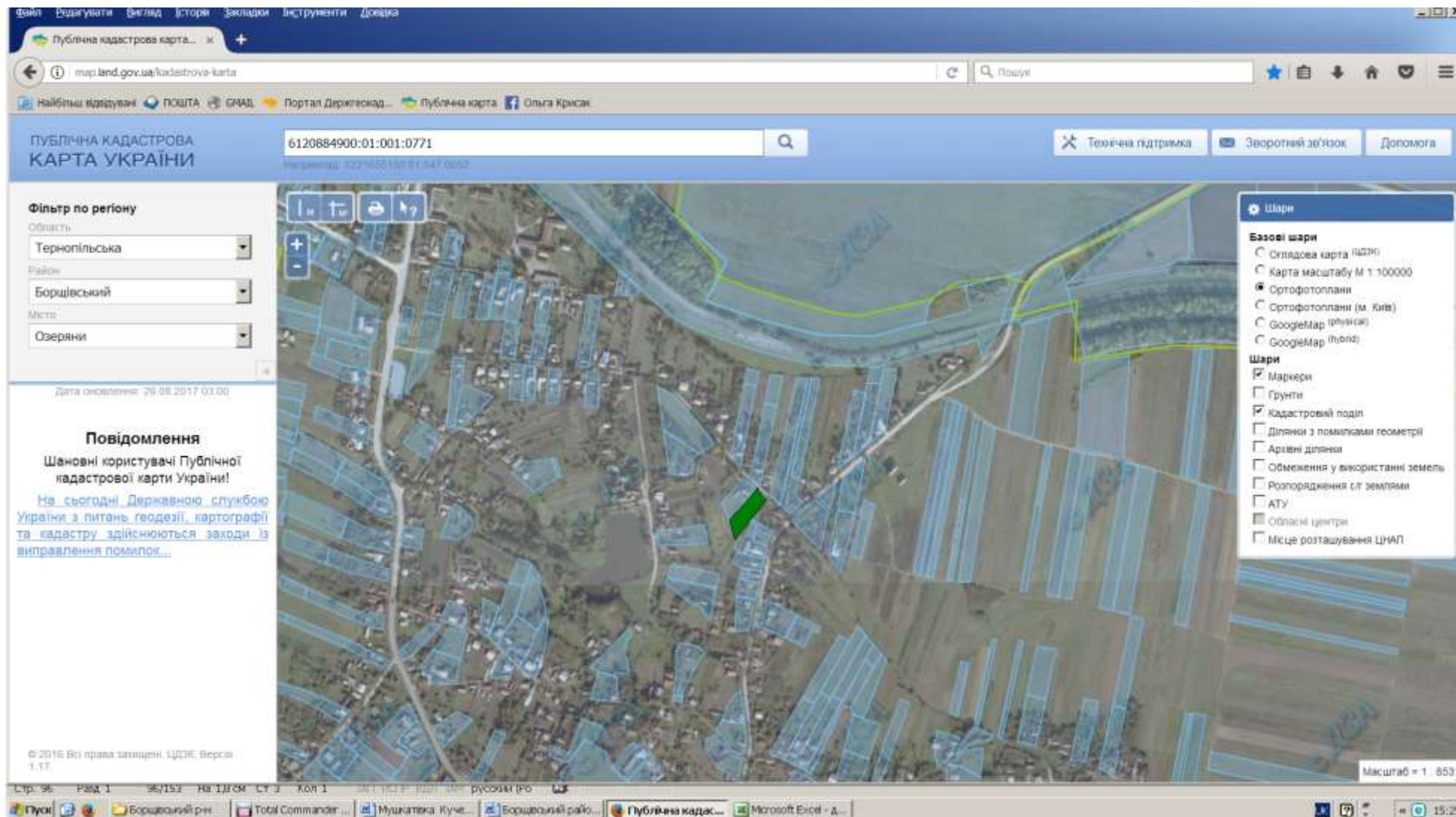

 Надано дозвіл на виготовлення проектів із землеустрою на площу 0,1800 га

Цільове призначення земельної ділянки - для будівництва та обслуговування житлового будинку, господарських будівель та споруд

Кадастровий номер – відсутній

# Озерянська сільська рада (в межах населеного пункту)

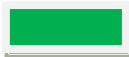
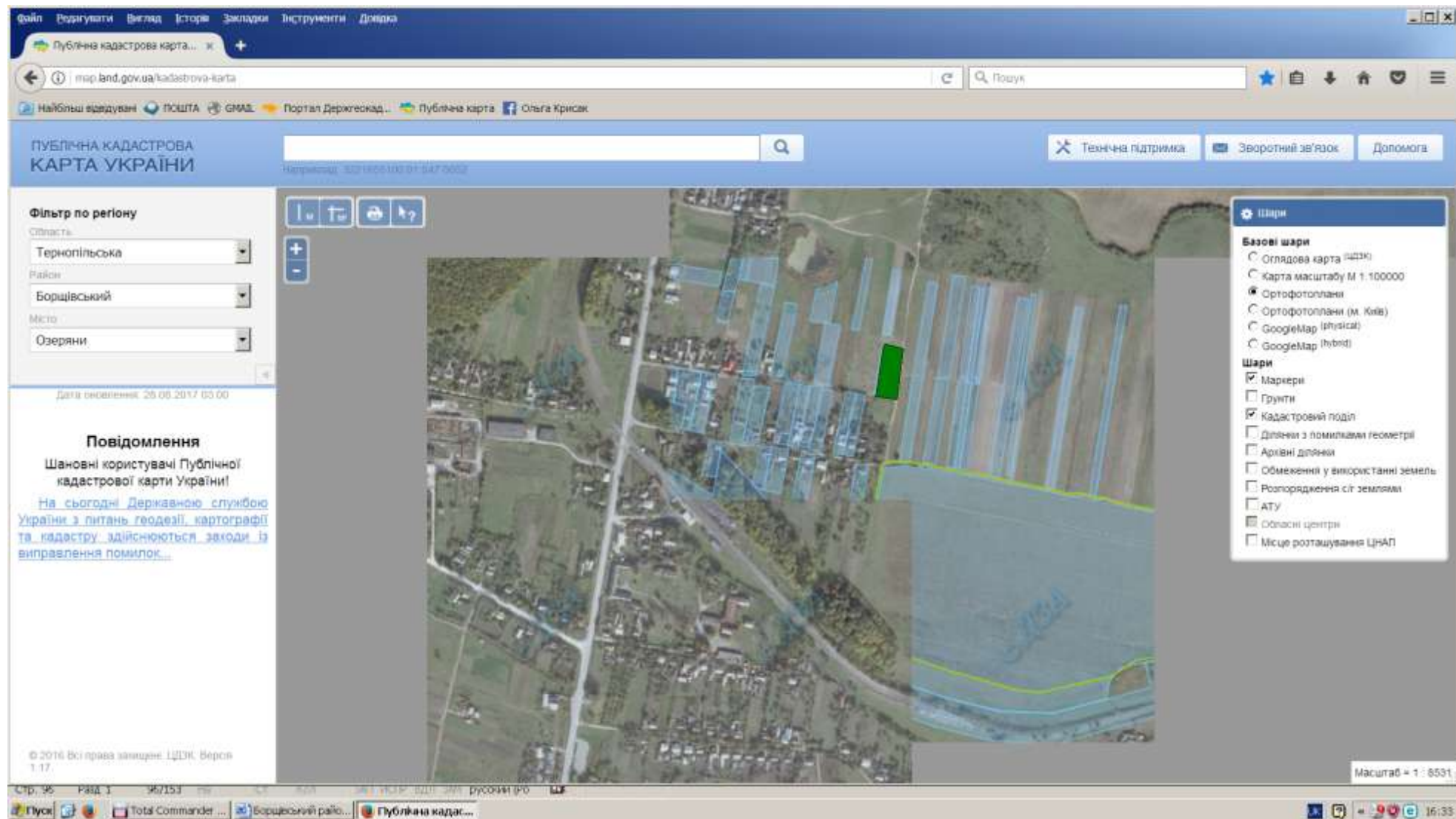

Надано дозвіл на виготовлення проектів із землеустрою на площу 0,2500 га

Цільове призначення земельної ділянки - для будівництва та обслуговування житлового будинку, господарських будівель та споруд

Кадастровий номер – відсутній

**Глибочецька сільська рада Борщівського району**

# Глибочецька сільська рада (за межами населеного пункту)

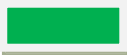

Надано дозвіл на виготовлення проектів із землеустрою на площі 9,3735 га

місце розміщення земельної ділянки

Цільове призначення земельної ділянки - для ведення особистого селянського господарства

Площа – 10,4158 га

Кадастровий номер – 6120882400:01:001:1337

**Бабинецька сільська рада Борщівського району**

## Бабинецька сільська рада (за межах населеного пункту)

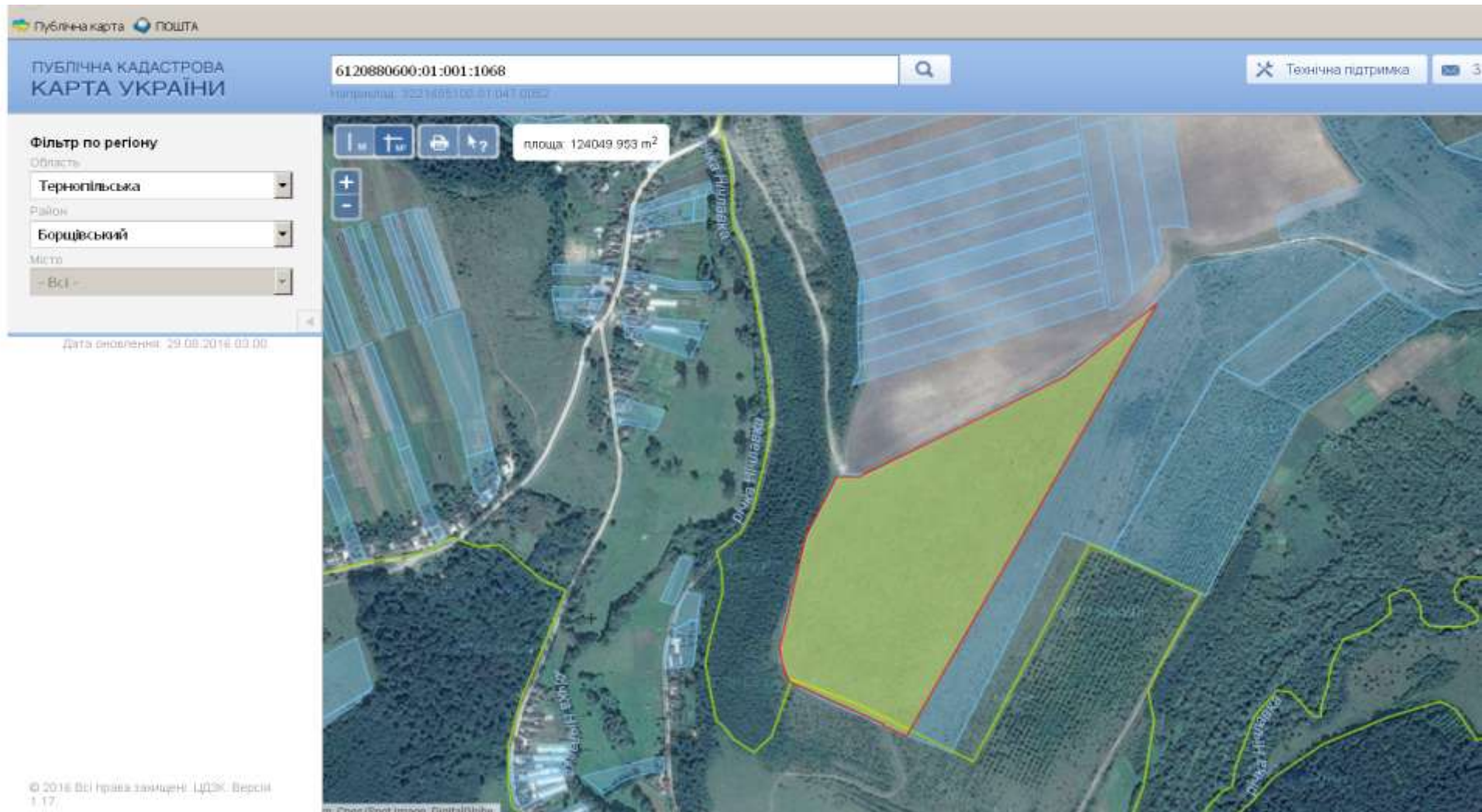

Місце розміщення земельної ділянки

Цільове призначення земельної ділянки - для ведення особистого селянського господарства

Площа – 12,50 га

Кадастровий номер – 6120880600:01:001:1068

## Бабинецька сільська рада (за межах населеного пункту)

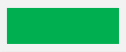
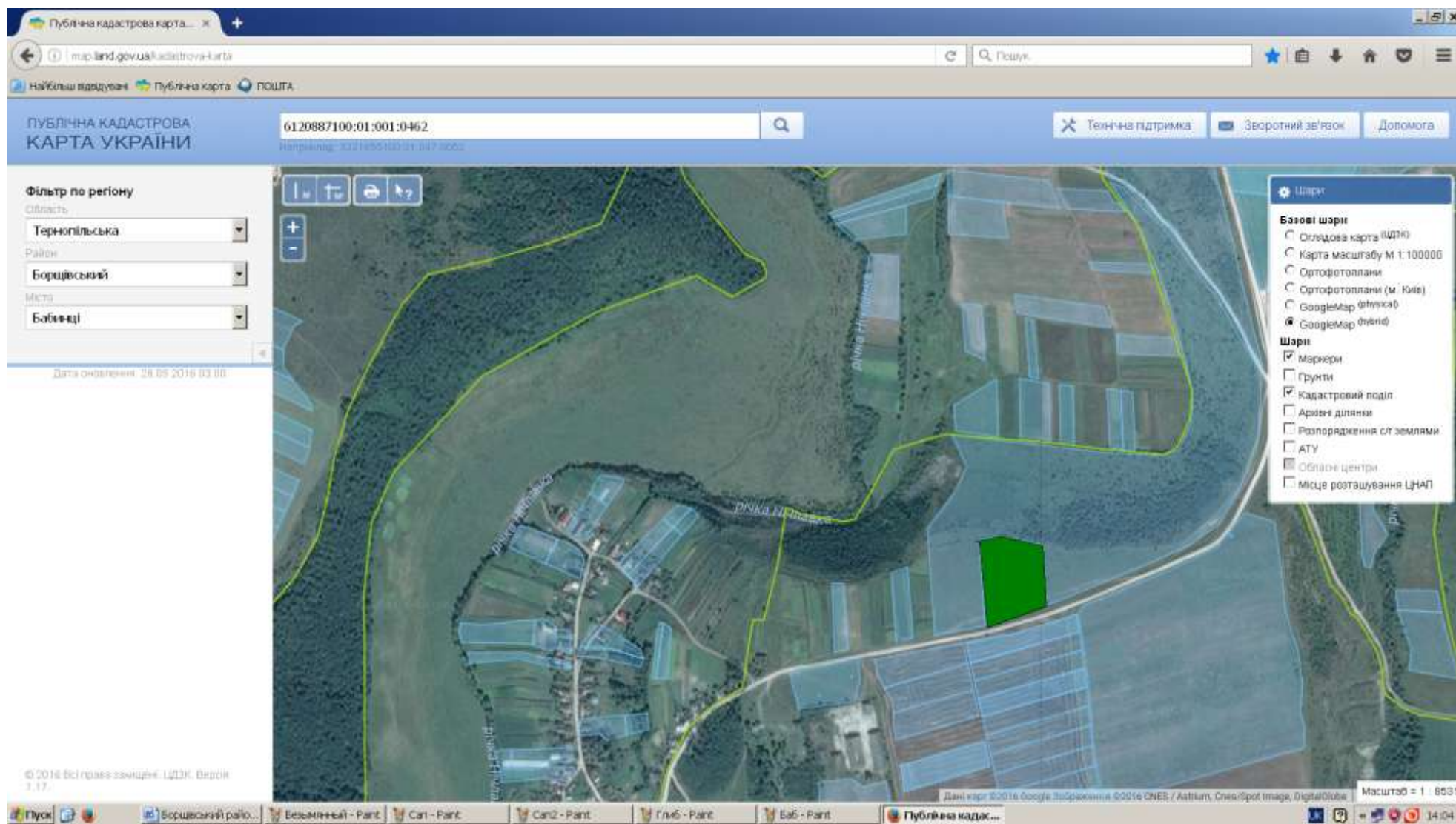

Надано дозвіл на виготовлення проектів із землеустрою на площі 1,30 га

Цільове призначення земельної ділянки - для ведення особистого селянського господарства  
Площа – 1,30 га

Кадастровий номер – **6120880600:01:001:1143**

## Бабинецька сільська рада (за межах населеного пункту)

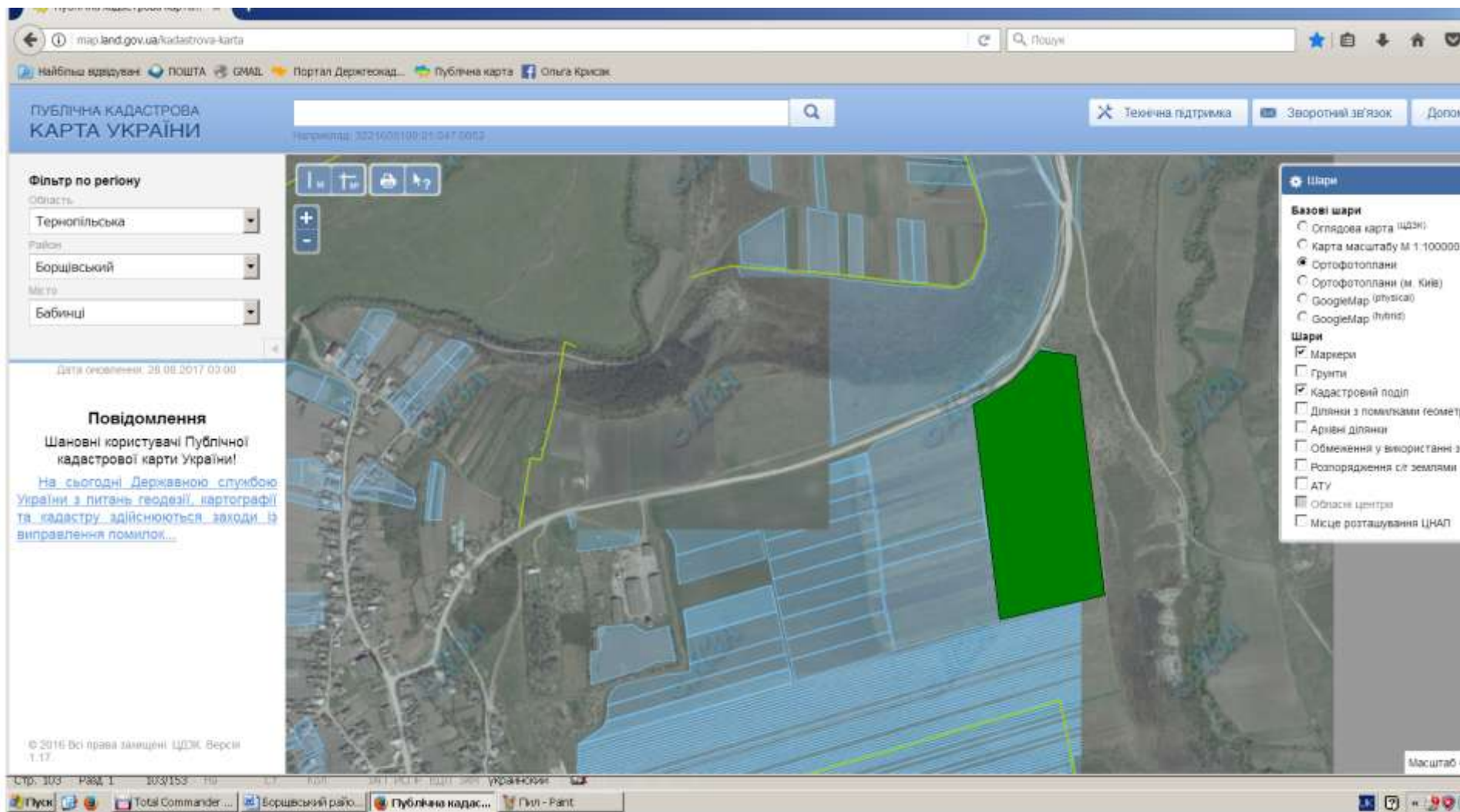

Надано дозвіл на виготовлення проектів із землеустрою на площу 6,0000 га

Цільове призначення земельної ділянки - для ведення особистого селянського господарства

Кадастровий номер – 6120880600:01:001:1057

**Мельнице-Подільська селищна рада Борщівського району**

## Мельнице-Подільська селищна рада (в межах населеного пункту)

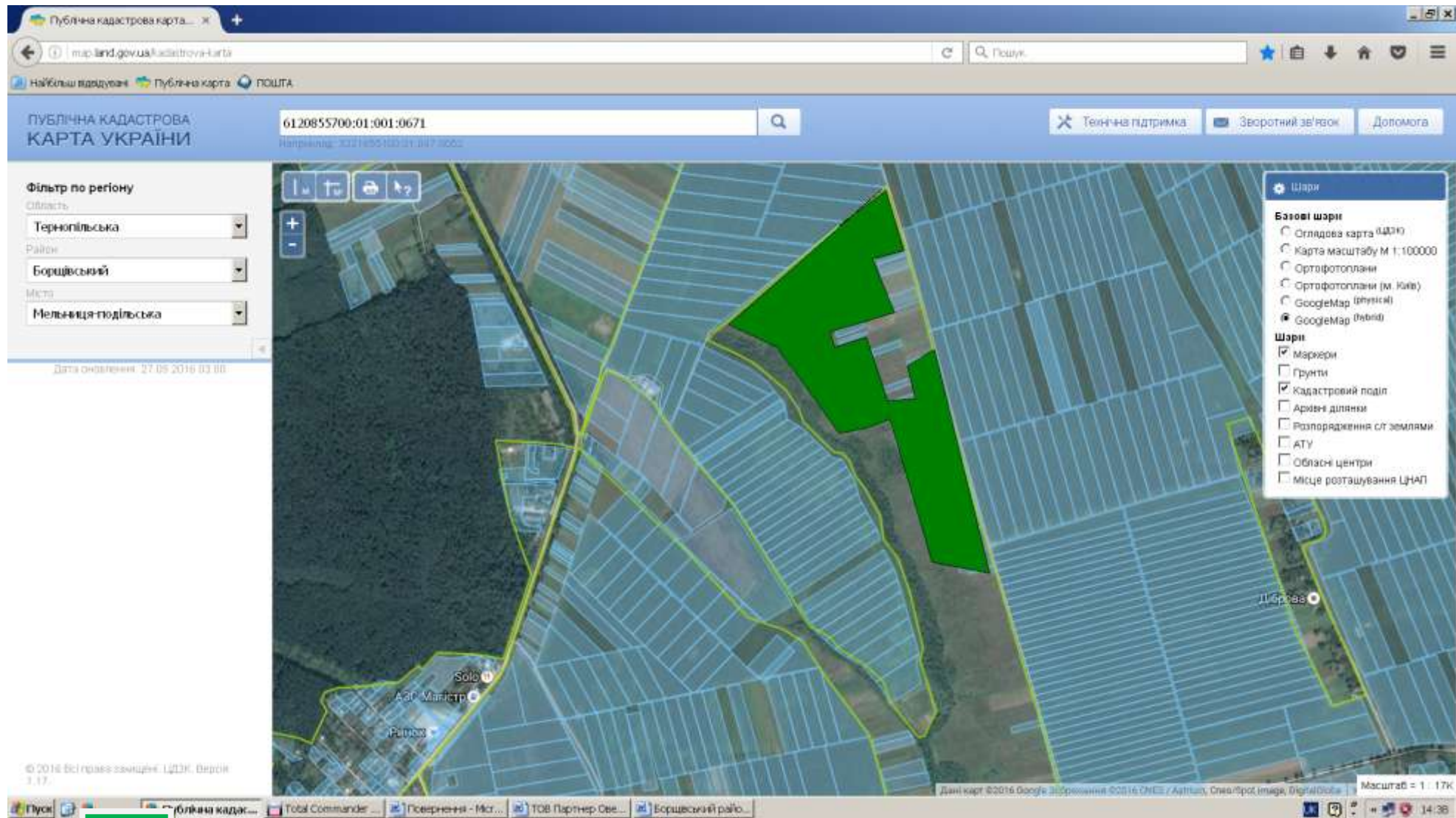

Надано дозвіл на розроблення проекту із землеустрою учасникам АТО на площу 22,50 га  
Цільове призначення земельної ділянки - для ведення особистого селянського господарства  
Площа – 22,50 га  
Кадастровий номер – відсутній

## Мельнице-Подільська селищна рада (за межами населеного пункту)

Надано дозвіл на розроблення проекту із землеустрою учасникам АТО на площу 3,3522 га

Цільове призначення земельної ділянки - для ведення особистого селянського господарства

Площа – 3,3522 га

Кадастровий номер – 6120855400:01:001:0849

**Дзвиняцька сільська рада Борщівського району**

## Дзвиняцька сільська рада (за межами населеного пункту)

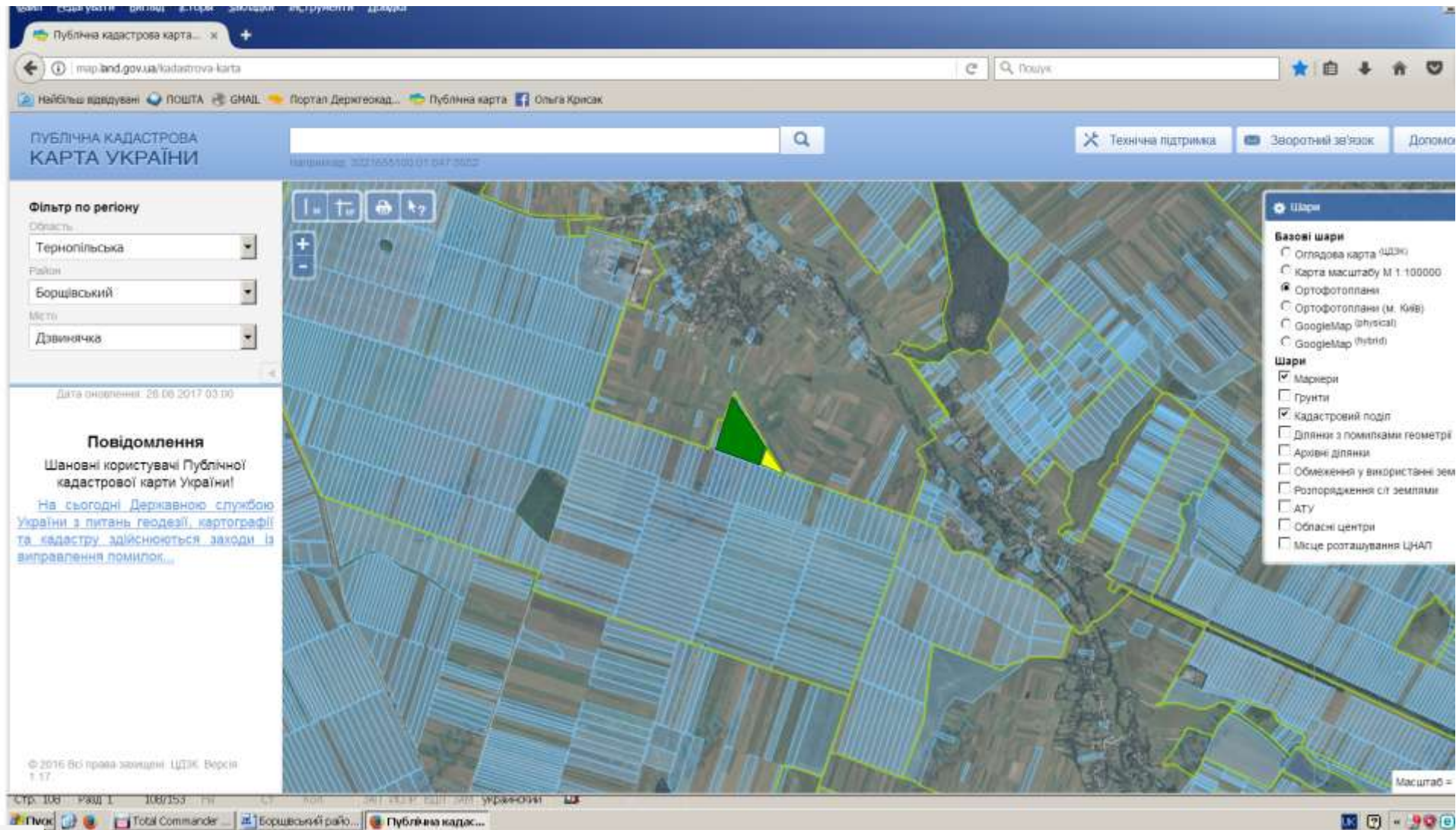

Надано дозвіл на розроблення проекту із землеустрою учасникам АТО на площу 8,00 га  
Місце розташування земельної ділянки

Цільове призначення земельної ділянки - для ведення особистого селянського господарства  
Площа – 1,3300 га  
Кадастровий номер **6120883600:01:001:0645**

**Дністровська сільська рада Борщівського району**

## Дністровська сільська рада (в межах населеного пункту)

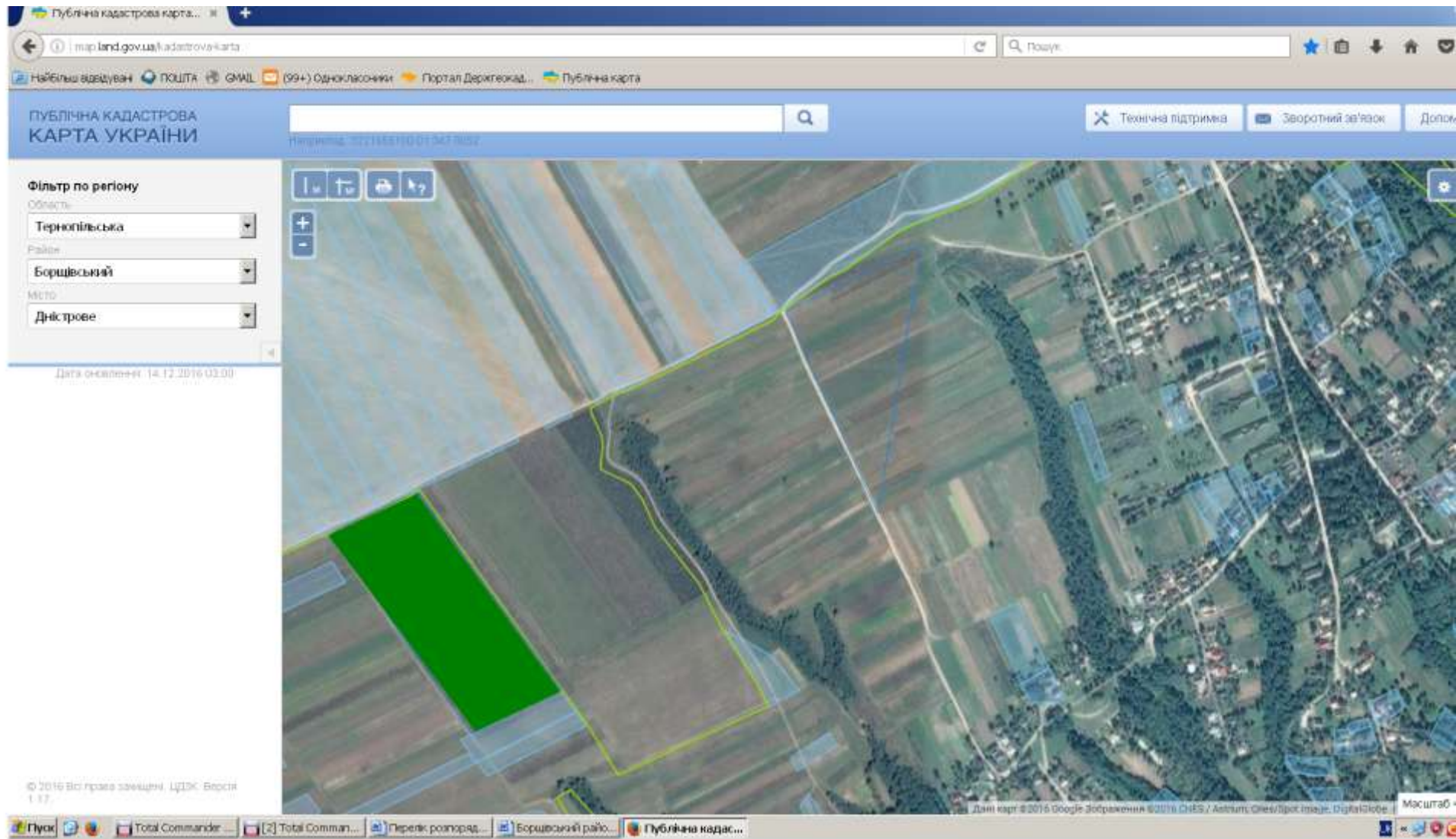

Надано дозвіл на розроблення проекту із землеустрою учасникам АТО на площу 6,00 га

Цільове призначення земельної ділянки - для ведення особистого селянського господарства

Площа – 6,00 га

Кадастровий номер **відсутній**

## Дністровська сільська рада (в межах населеного пункту)

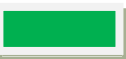
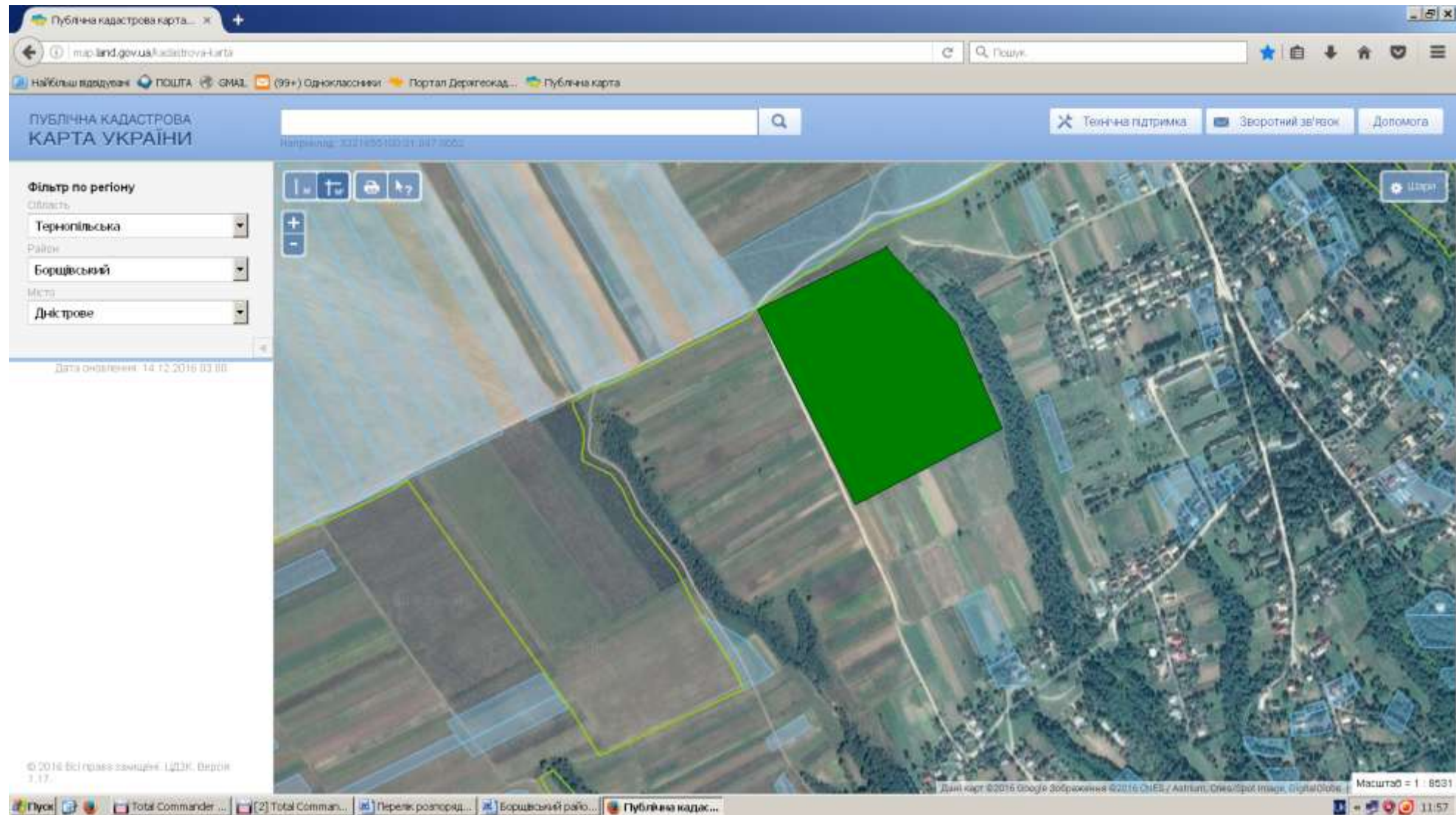

Надано дозвіл на розроблення проекту із землеустрою учасникам АТО на площу 6,00 га

Цільове призначення земельної ділянки - для ведення особистого селянського господарства

Площа – 6,00 га

Кадастровий номер **відсутній**

**Збручанська сільська рада Борщівського району**

## Збручанська сільська рада (в межах населеного пункту)

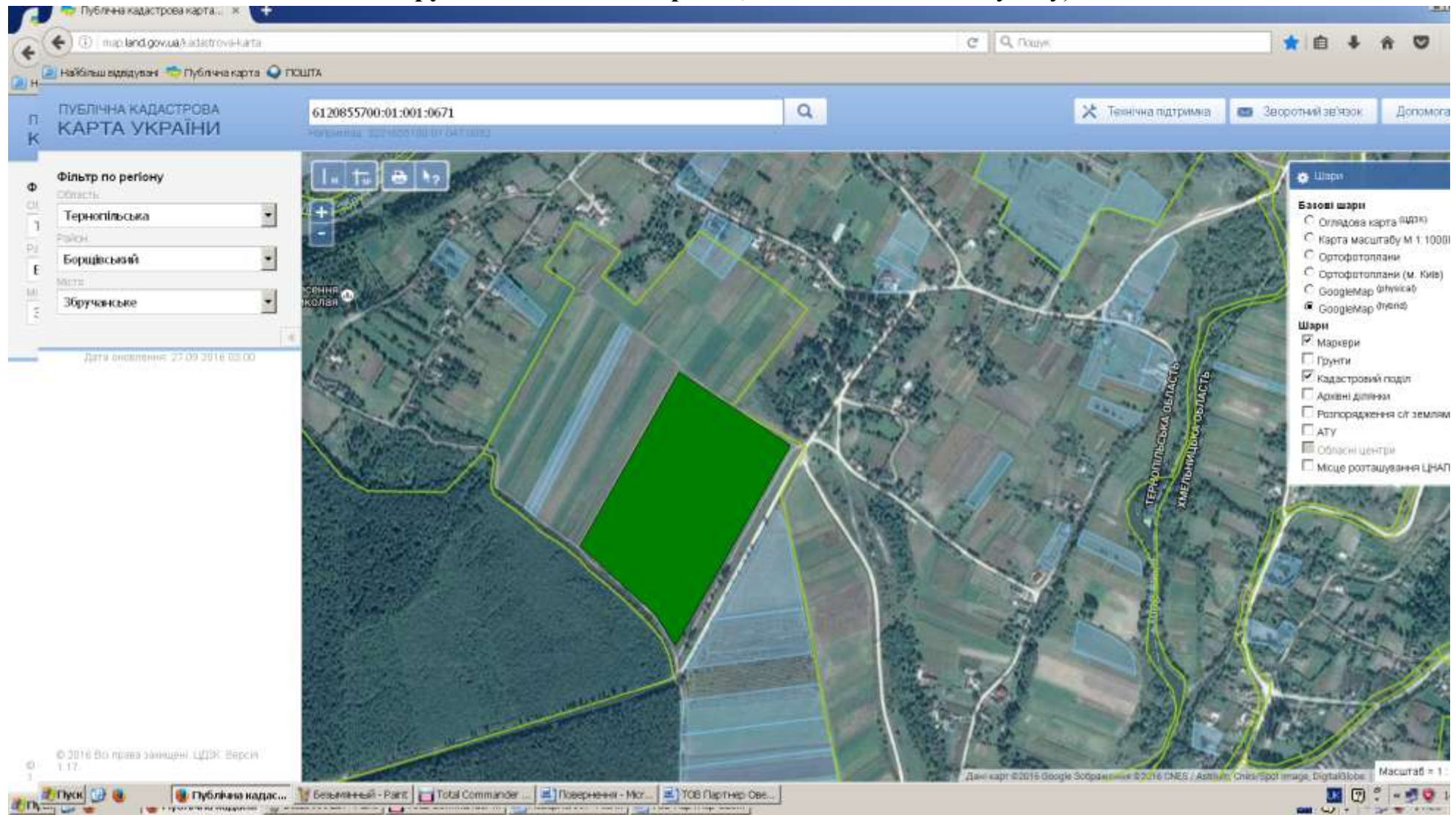

 Надано дозвіл на розроблення проекту із землеустрою учасникам АТО на площу 7,53 га

Цільове призначення земельної ділянки - для ведення особистого селянського господарства

Площа – 7,53 га

Кадастровий номер – відсутній

**Пилипченська сільська рада Борщівського району**

## Пилипченська сільська рада (за межами населеного пункту)

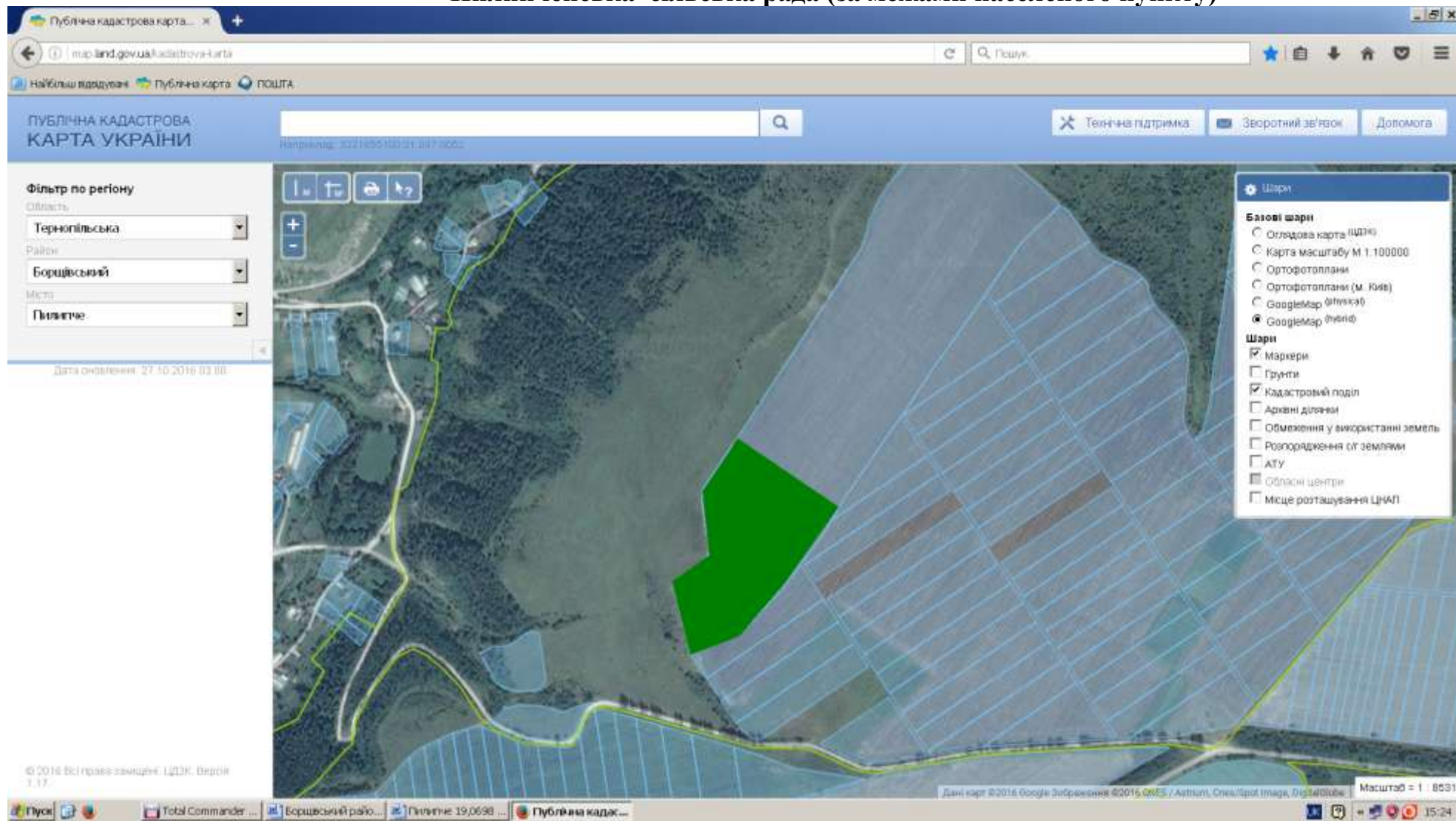

Надано дозвіл на розроблення проекту із землеустрою учаснику АТО на площу 10,00 га

Цільове призначення земельної ділянки - для ведення особистого селянського господарства

Площа – 10,00 га

Кадастровий номер – 6120886400:01:001:0740

**Стрілковецька сільська рада Борщівського району**

# Стрільковецька сільська рада (за межами населеного пункту)

Надано дозвіл на розроблення проекту із землеустрою учаснику АТО на площу 6,00 га

Місце розташування земельної ділянки

Площа – 14,4298 га

Цільове призначення земельної ділянки - для ведення особистого селянського господарства

Кадастровий номер – 6120887700:01:001:1096

**Гермаківська сільська рада Борщівського району**

## Гермаківська сільська рада (за межами населеного пункту)

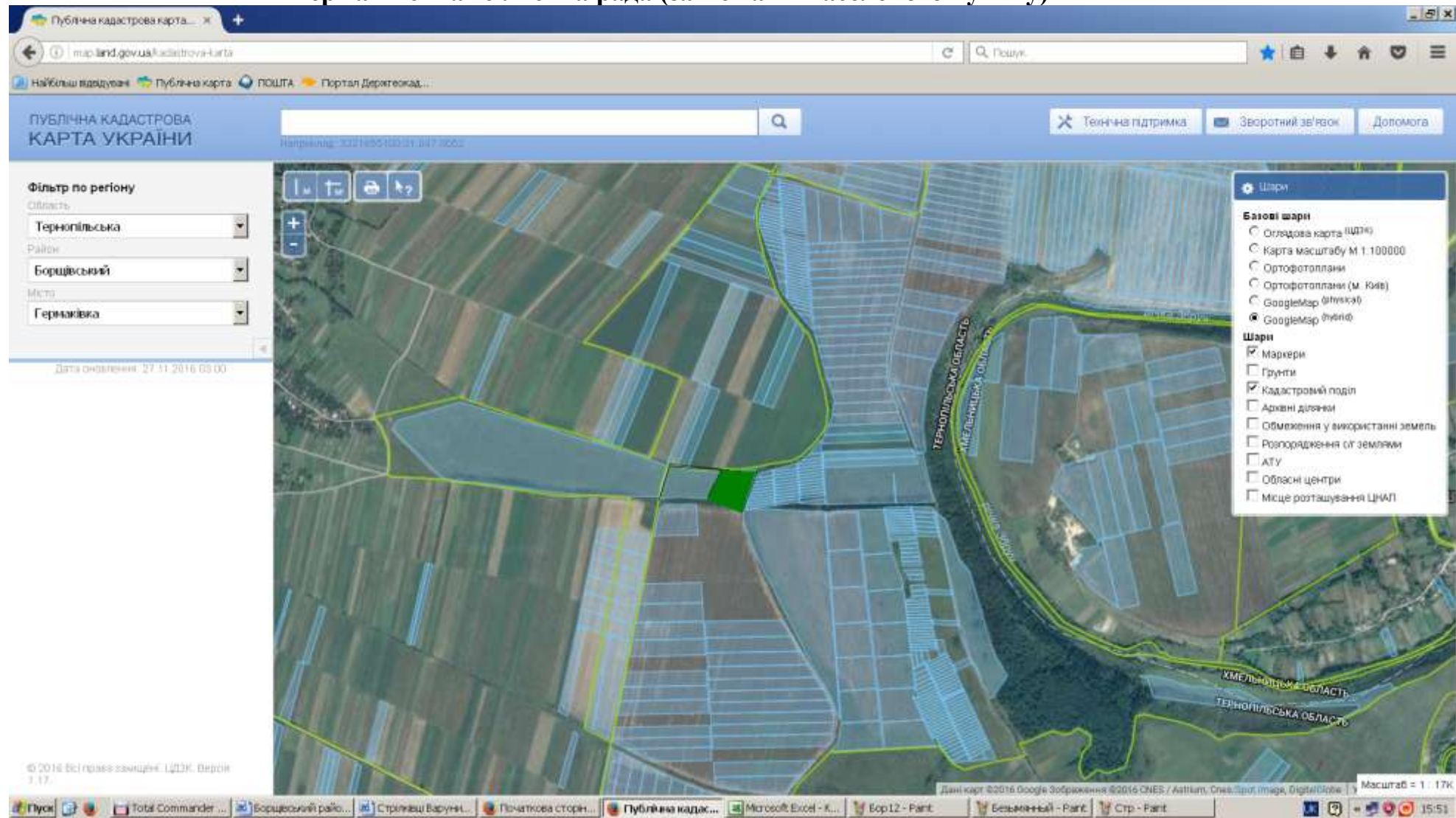

Надано дозвіл на розроблення проекту із землеустрою учаснику АТО на площу 4,00 га

Площа – 4,00 га

Цільове призначення земельної ділянки - для ведення особистого селянського господарства

Кадастровий номер – 6120882100:01:001:0881

**Іване-Пустенська сільська рада Борщівського району**

**Іване - Пустенська сільська рада (за межами населеного пункту)**

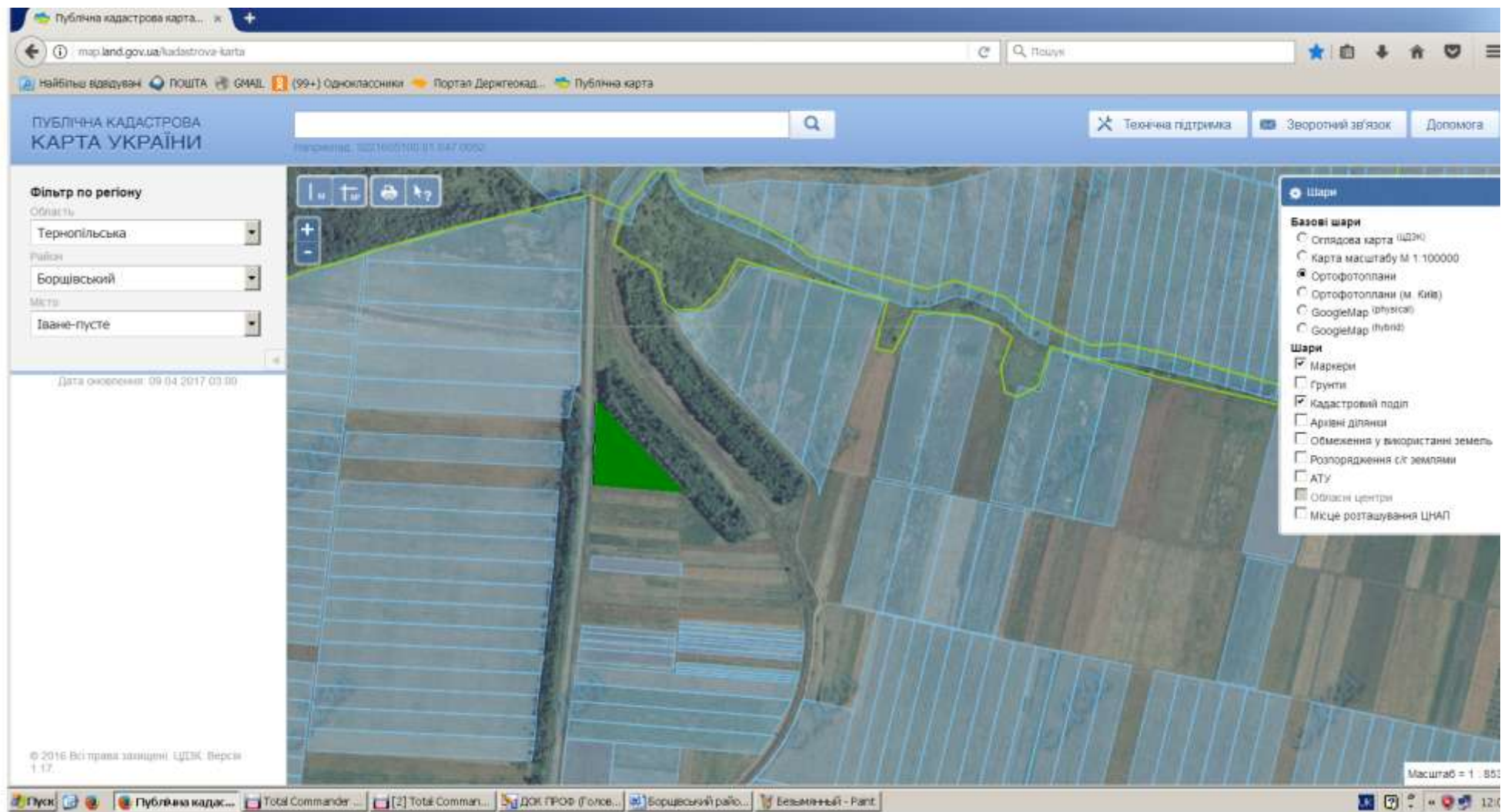

Місце розташування земельної ділянки

Площа – 1,00 га

Цільове призначення земельної ділянки - для ведення особистого селянського господарства

Кадастровий номер – відсутній

**Іване - Пустенська сільська рада (за межами населеного пункту)**

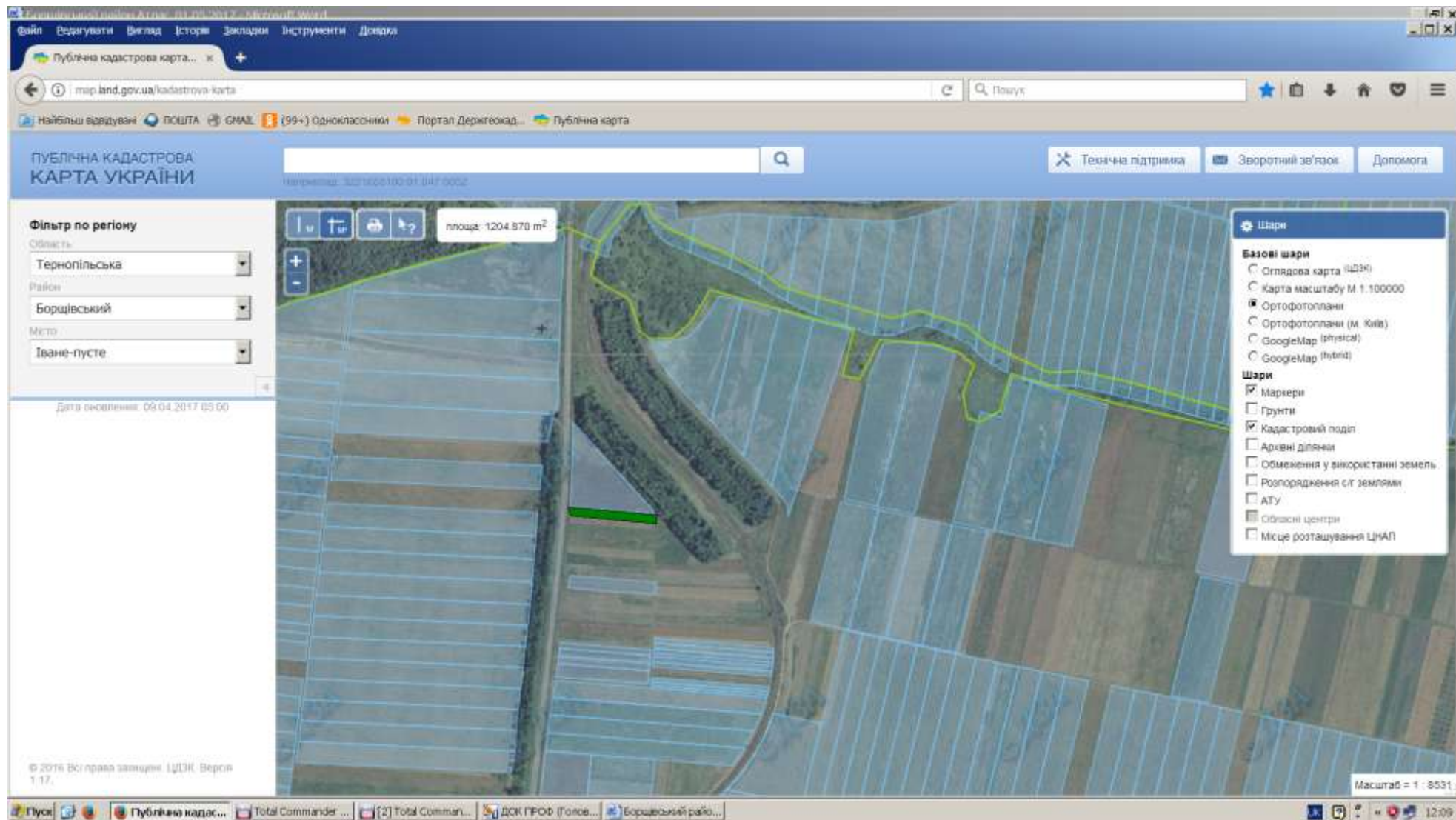

Надано дозвіл на розроблення проекту із землеустрою учаснику АТО на площу 0,1200 га  
Площа – 0,1200 га  
Цільове призначення земельної ділянки - для ведення садівництва  
Кадастровий номер – відсутній

**Пищатинська сільська рада Борщівського району**

## Пищатинська сільська рада (в межах населеного пункту)

Надано дозвіл на розроблення проекту із землеустрою учаснику АТО на площу 4,00 га

Площа – 4,00 га

Цільове призначення земельної ділянки - для ведення особистого селянського господарства

Кадастровий номер – відсутній

# Пищатинська сільська рада (за межами населеного пункту)

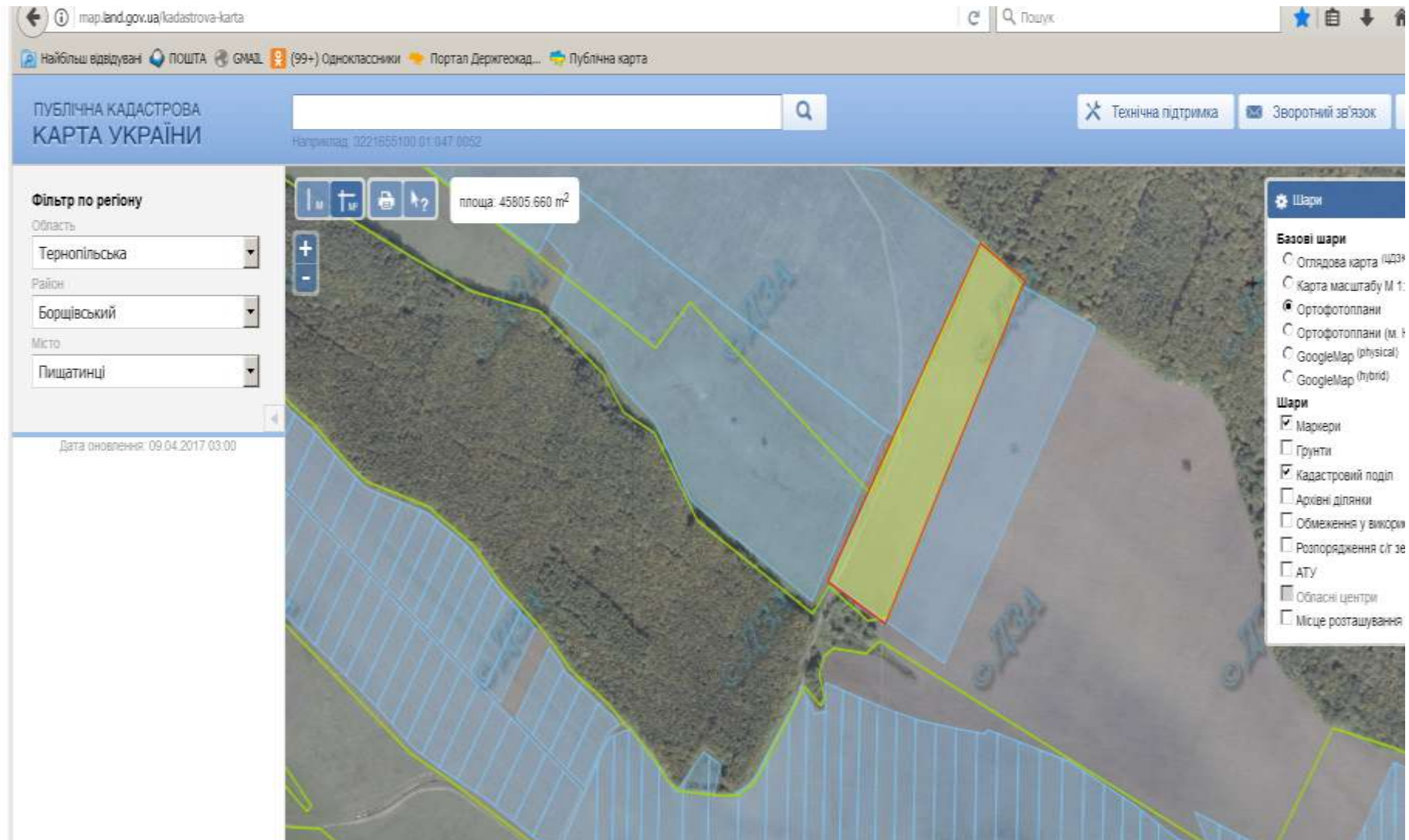

 Місце розташування земельної ділянки  
Площа – 4,3529 га

Цільове призначення земельної ділянки - для ведення особистого селянського господарства  
Кадастровий номер – 6120886600:01:001:0137

# Пищатинська сільська рада (за межами населеного пункту)

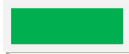
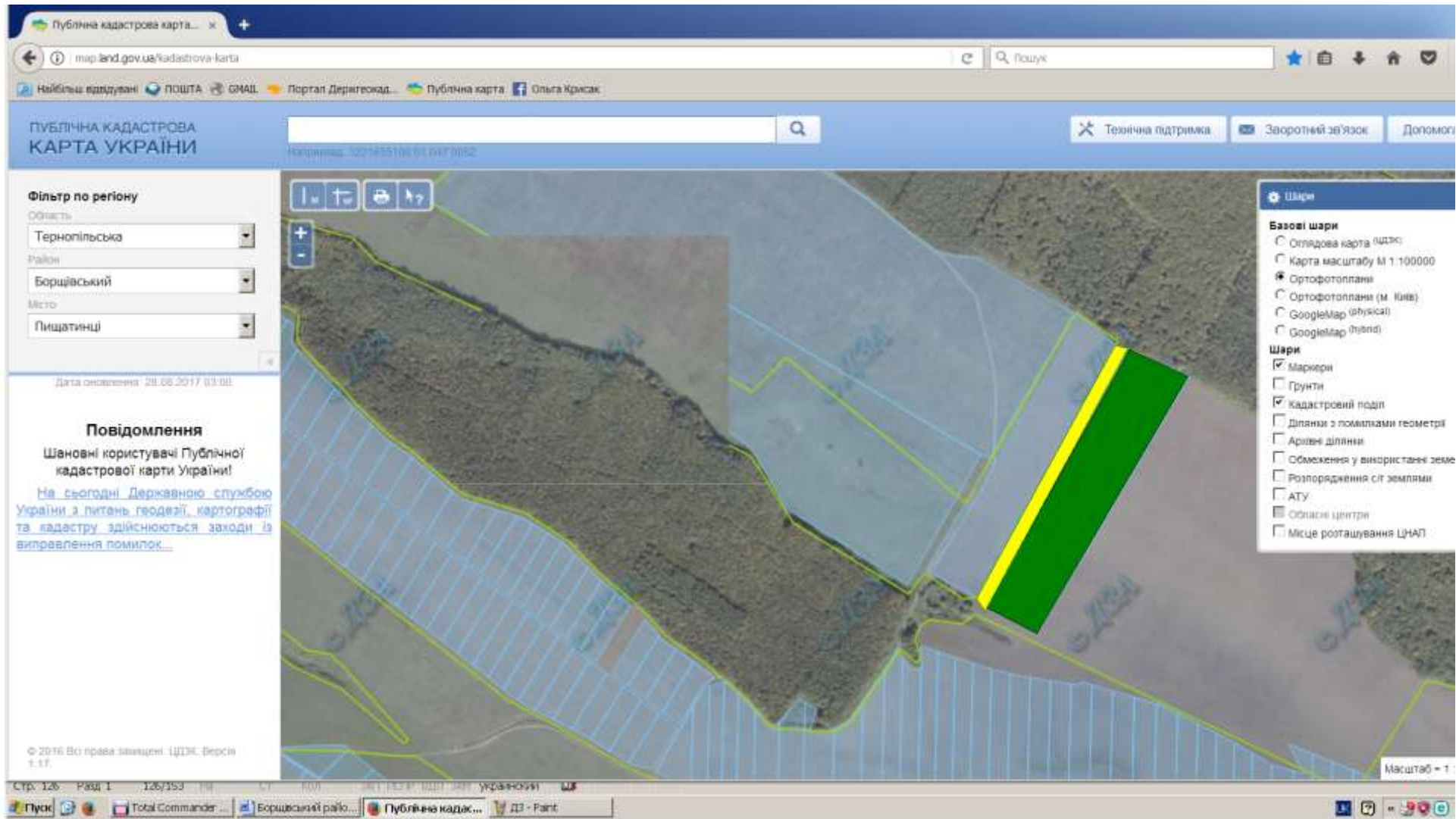

Надано дозвіл на розроблення проекту із землеустрою учаснику АТО на площу 4,00 га

Місце розташування земельної ділянки

Площа – 5,6115 га

Цільове призначення земельної ділянки - для ведення особистого селянського господарства

Кадастровий номер – 612088600:01:001:0307

**Кудринецька сільська рада Борщівського району**

## Кудринецька сільська рада (в межах населеного пункту)

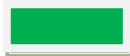
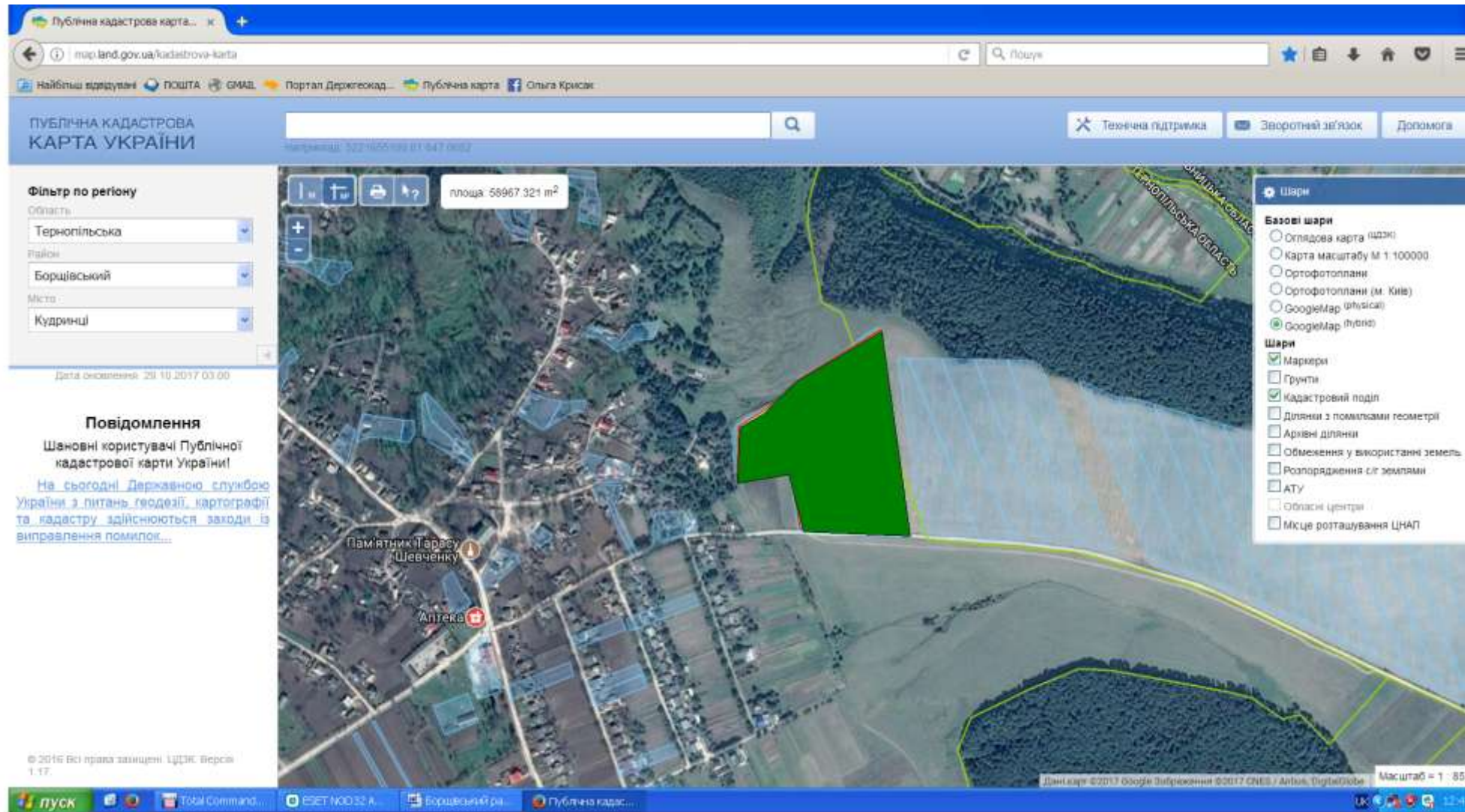

Надано дозвіл на розробку документації із землеустрою на площу 6,00 га

Цільове призначення земельної ділянки - для ведення особистого селянського господарства

Площа земельної ділянки – 6,00 га

Кадастровий номер – відсутній

**Олексинська сільська рада Борщівського району**

## Олексинська сільська рада (в межах населеного пункту)

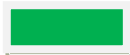
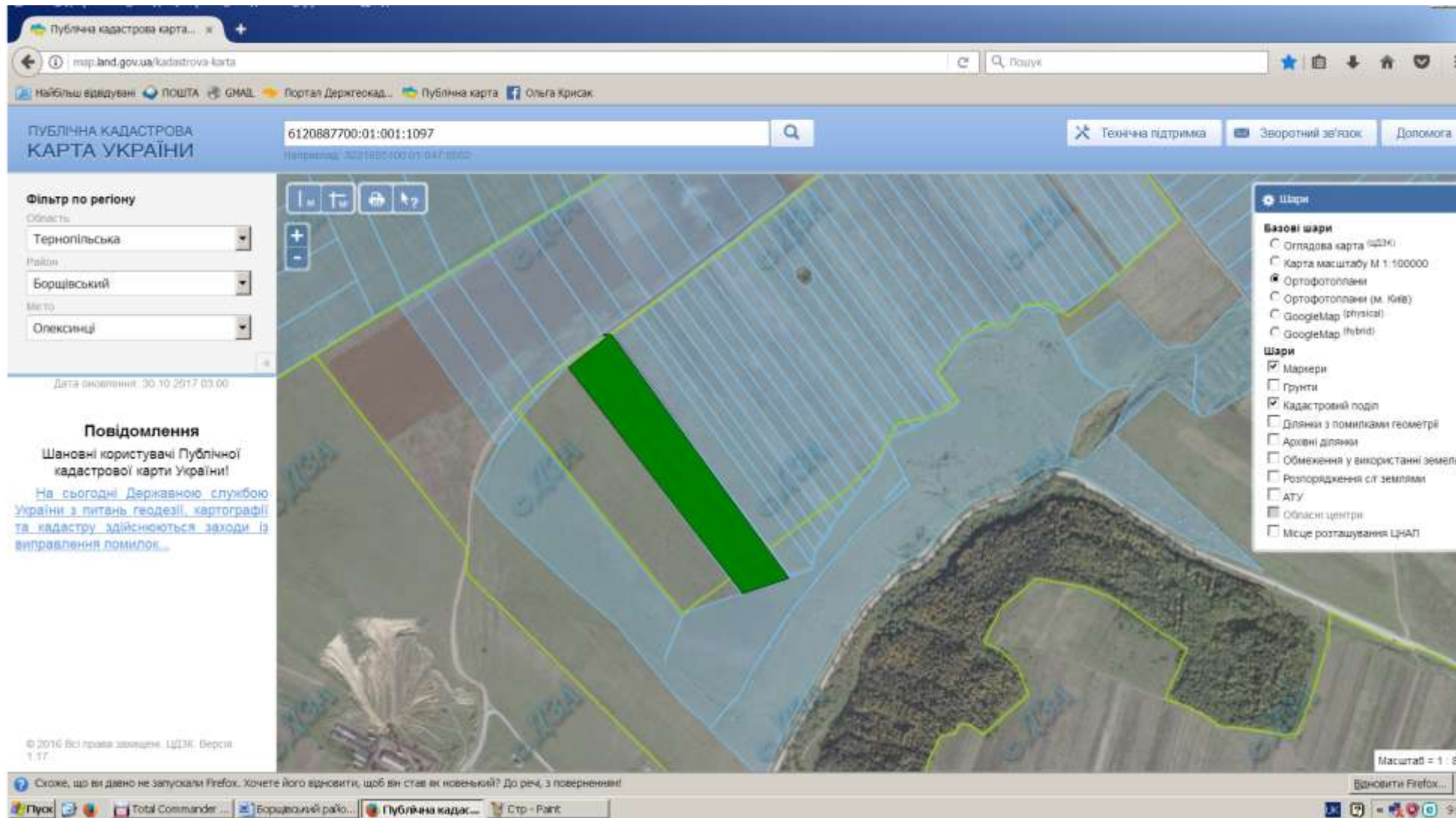

Надано дозвіл на розробку документації із землеустрою на площу 4,00 га

Цільове призначення земельної ділянки - для ведення особистого селянського господарства

Площа земельної ділянки – 4,00 га

Кадастровий номер – відсутній

**Заліська сільська рада Борщівського району**

## Заліська сільська рада (за межами населеного пункту)

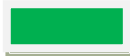
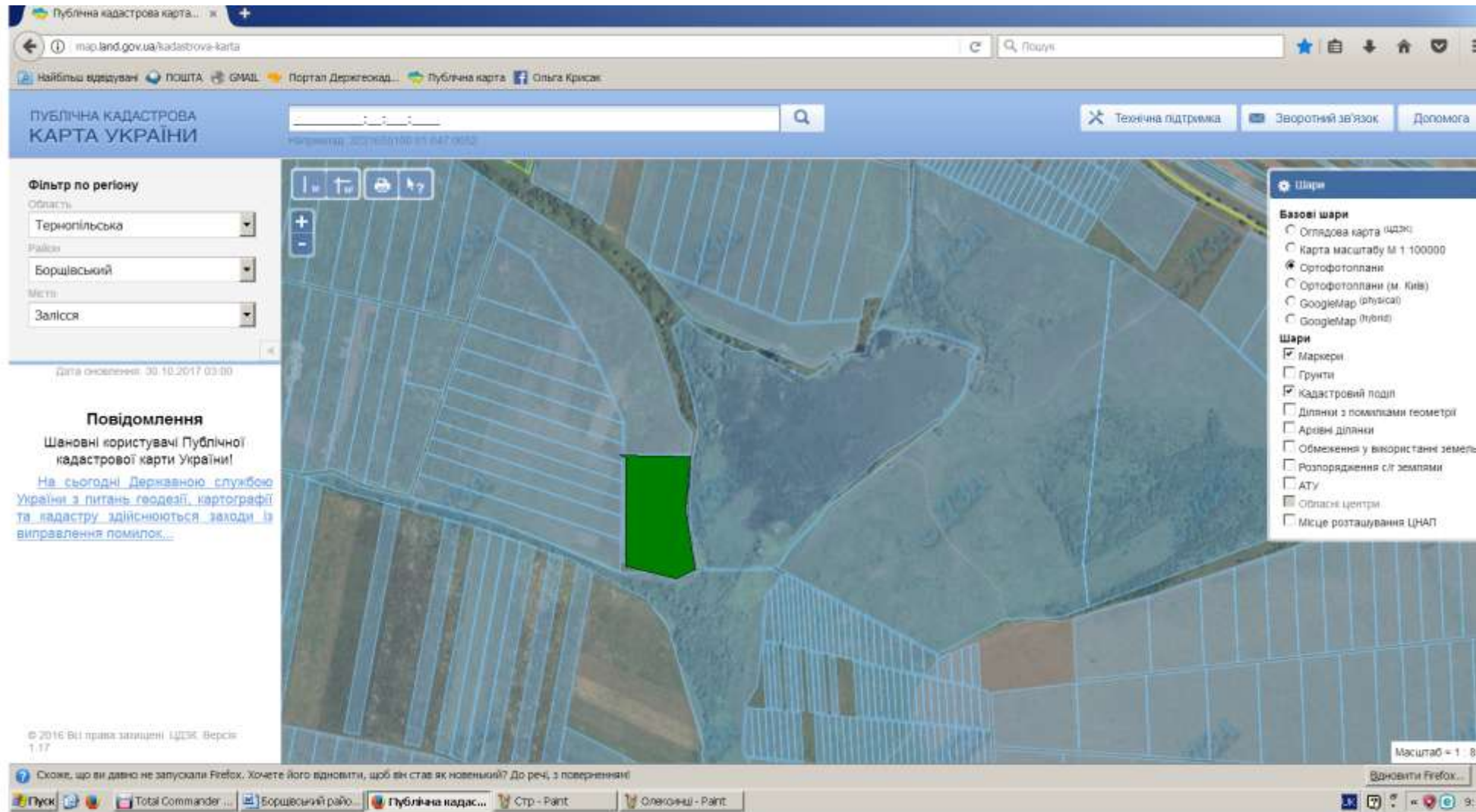

Надано дозвіл на розробку документації із землеустрою на площу 2,00 га

Цільове призначення земельної ділянки - для ведення особистого селянського господарства

Площа земельної ділянки – 2,00 га

Кадастровий номер – **6120882900:01:001:1079**

## Заліська сільська рада (за межами населеного пункту)

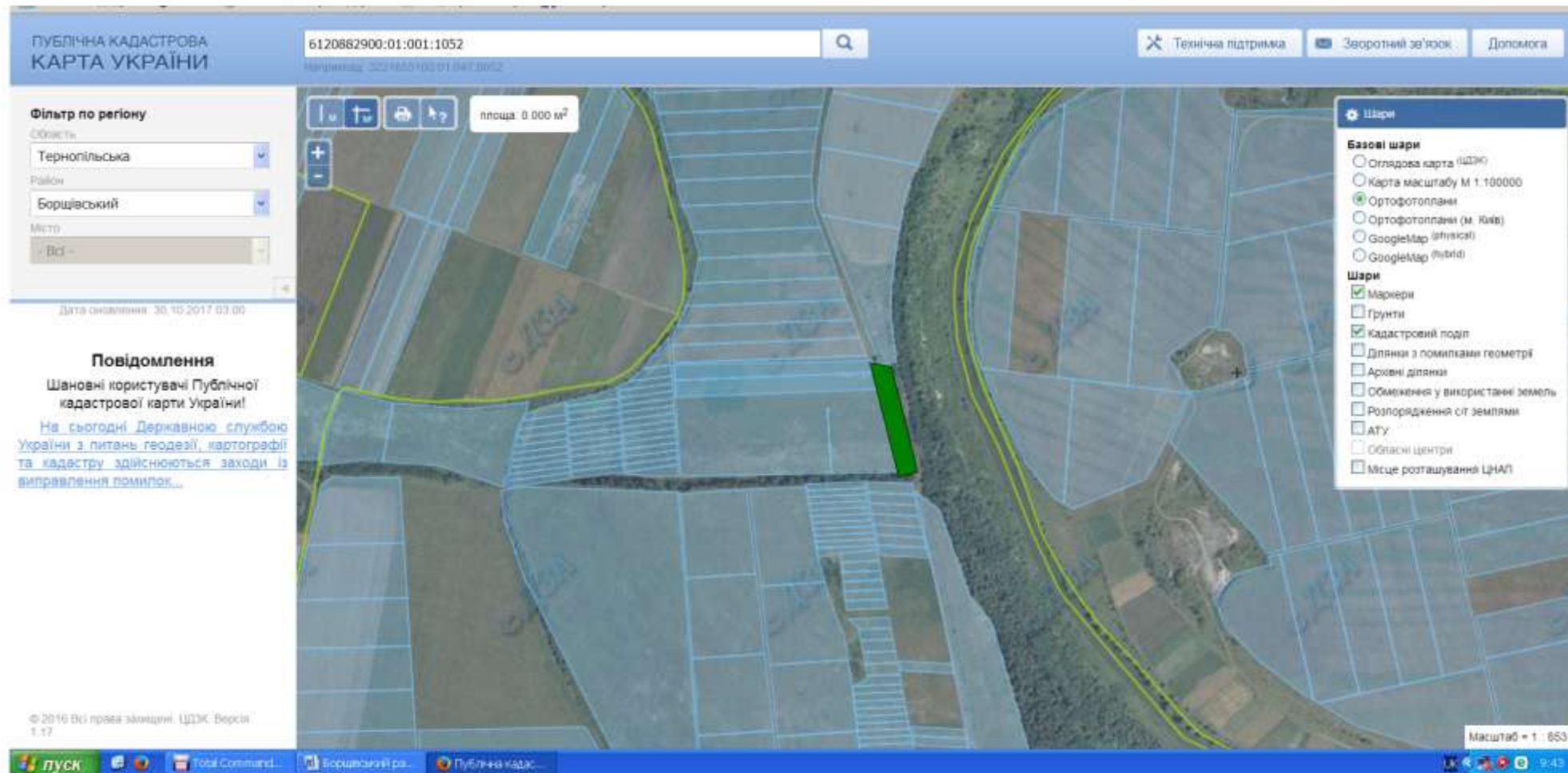

Надано дозвіл на розробку документації із землеустрою на площу 2,00 га

Цільове призначення земельної ділянки - для ведення особистого селянського господарства

Площа земельної ділянки – 2,00 га

Кадастровий номер – **6120882900:01:001:1052**

**Панівецька сільська рада Борщівського району**

## Панівецька сільська рада (за межами населеного пункту)

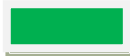
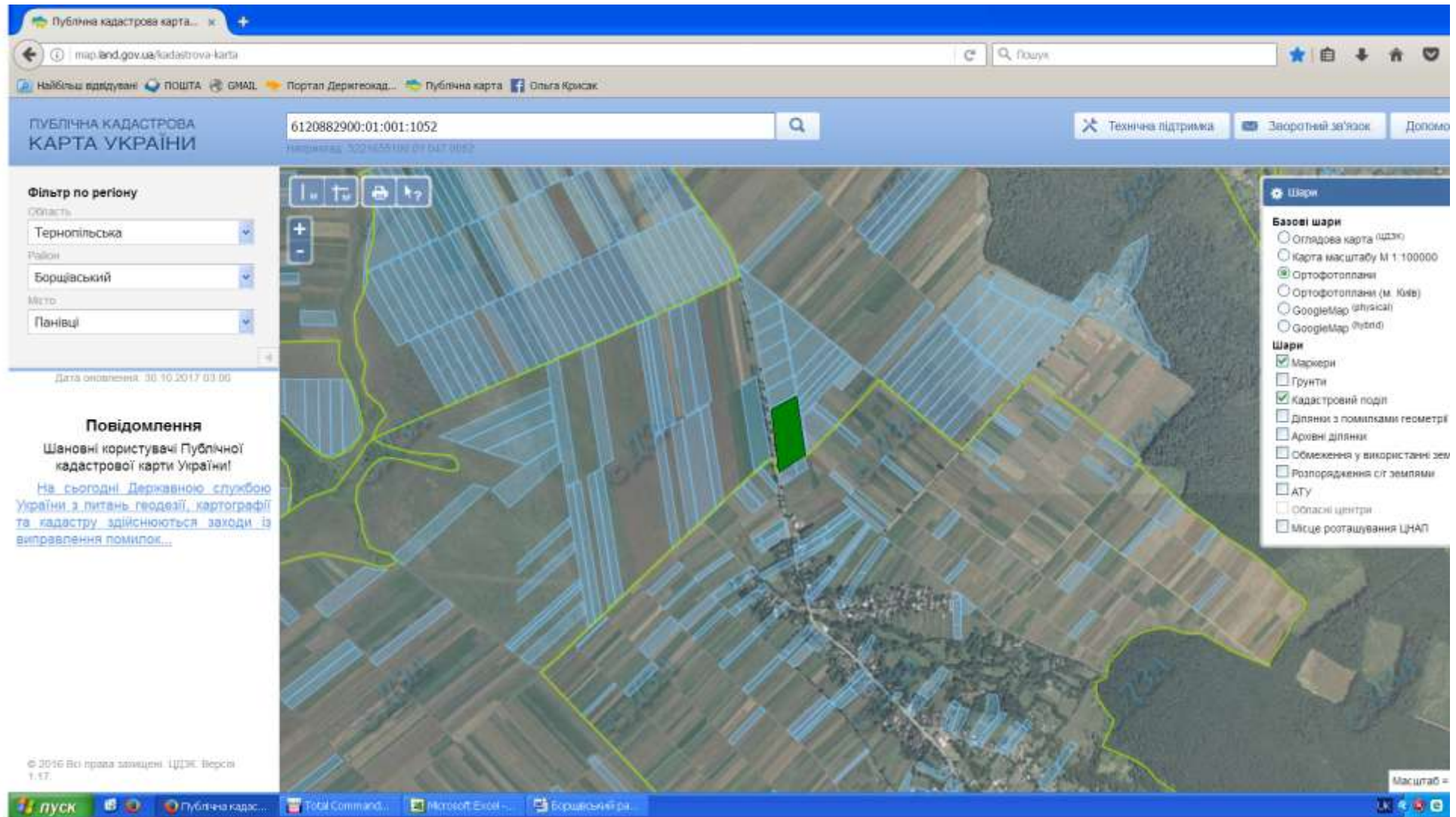

Надано дозвіл на розробку документації із землеустрою на площу 2,00 га

Цільове призначення земельної ділянки - для ведення особистого селянського господарства

Площа земельної ділянки – 2,00 га

Кадастровий номер – **відсутній**